



VEEDURIA DISTRITAL
SEGUIMIENTO Y EVALUACIÓN PRESUPUESTAL

ADMINISTRACIÓN DISTRITAL
EJECUCIÓN PRESUPUESTAL GASTOS DE INVERSIÓN DIRECTA
AGOSTO 31 DE 2015

Bogotá, Octubre de 2015

CONTENIDO

Introducción

1. Administración Distrital: Ejecución de gastos de inversión directa
2. Administración Central: Ejecución gastos de inversión directa
3. Establecimientos Públicos: Ejecución gastos de inversión directa
4. Empresas Industriales y Comerciales: Ejecución gastos de inversión directa
5. Otras entidades: Ejecución gastos de inversión directa
6. Fondos de Desarrollo Local: Ejecución gastos de inversión directa
7. Ejecución y giros histórico a agosto 31 en el periodo 2003 – 2015
8. Ejecución de reservas presupuestales a agosto 31 de 2015
9. Proyectos con mayor asignación de recursos en sectores estratégicos

Cuadros

1. Ejecución presupuestal de Gastos de Inversión directa consolidado Distrito a agosto 31 de 2015
2. Ejecución presupuestal de gastos de inversión directa a agosto 31 de 2015 por sectores administrativos
3. Ejecución presupuestal de la inversión directa a agosto de 2015- Ranking de Entidades
4. Ejecución presupuestal de la inversión directa mes a mes de enero a agosto de 2015
5. Ejecución presupuestal de gastos de Inversión directa Administración Central a agosto 31 de 2015
6. Ejecución presupuestal de gastos de Inversión directa Establecimientos Públicos a agosto 31 de 2015
7. Ejecución presupuestal de gastos de Inversión directa Empresas Industriales y Comerciales del Estado a agosto 31 de 2015
8. Ejecución presupuestal de gastos de Inversión directa Otras Entidades a agosto 31 de 2015
9. Ejecución presupuestal de gastos de Inversión Fondos de Desarrollo Local a agosto 31 de 2015
10. Ejecución presupuestal gastos de inversión directa histórico a agosto 31 (2003 – 2015)
11. Giros de gastos de inversión directa histórico a agosto 31 (2003- 2015)
12. Ejecución de reservas presupuestales

Gráficos

1. Porcentaje de ejecución grupos de entidades Administración Central a agosto 31 (2003 –2015)
2. Porcentaje de giros de entidades Administración Distrital a agosto 31 (2003- 2015)

**ADMINISTRACIÓN DISTRITAL
EJECUCIÓN PRESUPUESTAL DE LA INVERSIÓN DIRECTA
A AGOSTO 31 de 2015**

INTRODUCCIÓN

La Veeduría Distrital presenta en este documento el análisis de los resultados de la ejecución presupuestal de los Gastos de Inversión Directa del Distrito Capital a agosto 31 de 2015. Los datos se comparan con los de vigencias anteriores, y se presentan en precios corrientes y porcentajes para facilitar su comprensión y lectura.

La fuente de información de las cifras de la Administración Central y los Establecimientos Públicos es el sistema PREDIS; las correspondientes a la Universidad Distrital y las Empresas Industriales y Comerciales se recibieron directamente de esas entidades vía correo electrónico.

1. ADMINISTRACIÓN DISTRITAL: EJECUCIÓN DE GASTOS DE INVERSIÓN DIRECTA

El presupuesto disponible de Gastos de Inversión Directa (Cuadro No.1) asciende a \$ 13.7 billones, de los cuales al corte de agosto se habían comprometido \$ 7 billones 496 mil millones, equivalente al 55% y \$ 4 billones 139 mil millones contaban con autorización de giro (equivalentes al 30% del presupuesto). Por compromisos la mayor ejecución corresponde a la Administración Central (70%), seguida por los Establecimientos Públicos (55%) y las Empresas Industriales y Comerciales del Estado (38%).

**CUADRO No. 1
EJECUCIÓN PRESUPUESTAL GASTOS DE INVERSIÓN DIRECTA
CONSOLIDADO DISTRITO
A AGOSTO 31 DE 2015**

Niveles	Presupuesto Disponible	% Participación	Ejecución	% Ejecución	Autorización de Giro	% Giro
Administración Central	5,081,954	37%	3,535,661	70%	2,148,643	42%
Establecimientos Públicos	4,085,004	30%	2,257,739	55%	1,209,271	30%
Empresas Industriales y Comerciales del Estado	4,479,811	33%	1,694,262	38%	778,351	17%
Otros	64,348	0%	8,145	13%	2,386	4%
Total	13,711,116	100%	7,495,806	55%	4,138,650	30%

Fuente: Sistema de Información Presupuestal PREDIS e información enviada vía correo electrónico por las Empresas Industriales y Comerciales del Estado.

Por sectores administrativos (Cuadro No.2), la mayor ejecución de compromisos corresponde al Sector Planeación (88%), seguido del Sector Mujer (80%). Por su parte, la menor ejecución la llevó a cabo el Sector Movilidad (37%).

Por Entidades, las de mayor ejecución (por compromisos) en sus presupuestos de inversión a agosto 31 de 2015, son las siguientes:

- Empresa de Renovación Urbana	98%
- Veeduría Distrital	92%
- Instituto Distrital de la Participación y Acción Comunal	92%

No obstante, el presupuesto agregado de estas entidades representa apenas el 1.56%, (\$ 213.233 millones), del presupuesto de inversión directa del Distrito (\$13.7 billones).

Por su parte la menor ejecución (por compromisos) se observa en las siguientes entidades:

- Universidad Distrital Francisco José de Caldas	7%
- Fondo de Prestaciones Económicas y Pensiones FONCEP	14%
- Canal Capital	24%

El presupuesto disponible de estas tres entidades con bajo nivel de ejecución asciende a \$80.302 millones, y corresponde al 0.59% del total del presupuesto disponible de inversión del Distrito. Entre ellas la Universidad Distrital Francisco José de Caldas es la entidad con mayor presupuesto disponible: \$58.222 millones.

CUADRO No. 2
EJECUCIÓN PRESUPUESTAL GASTOS DE INVERSIÓN DIRECTA
POR SECTORES ADMINISTRATIVOS
A AGOSTO 31 DE 2015

(Cifras en millones de pesos)

Entidades / Sectores	Presupuesto Disponible	Ejecución	% Ejecución	Autorización de Giro	% Giro
Secretaría Distrital de Planeación	15,344	13,578	88	5,315	35
Total Planeación	15,344	13,578	88	5,315	35
Secretaría Distrital de la Mujer	25,769	20,708	80	7,361	29
Total Sector de la Mujer	25,769	20,708	80	7,361	29
Secretaría Distrital de Integración Social	1,085,070	861,569	79	414,140	38
Instituto Distrital para la Protección de la Niñez y la Juventud - IDIPRON	132,383	61,621	47	38,891	29
Total Integración Social	1,217,454	923,190	76	453,031	37
Secretaría Distrital de Desarrollo Económico	38,941	31,049	80	15,125	39
Instituto para la Economía Social - IPES	42,148	26,658	63	10,241	24
Instituto Distrital de Turismo - IDT	9,200	8,234	89	2,693	29
Total Desarrollo Económico	90,289	65,941	73	28,059	31
Secretaría General	104,033	75,631	73	29,079	28
Departamento Administrativo del Servicio Civil - DASCD	4,815	3,237	67	767	16
Total Gestión Pública	108,848	78,868	72	29,847	27
Secretaría Distrital de Hacienda	27,758	18,536	67	5,250	19
Unidad Administrativa Especial de Catastro Distrital - UAE	14,555	12,368	85	2,340	16
Fondo de Prestaciones Económicas, Cesantías y Pensiones - FONCEP	3,186	442	14	187	6
Lotería de Bogotá	382	184	48	152	40
Total Hacienda	45,881	31,530	69	7,930	17
Personería Distrital	7,000	4,371	62	2,351	34
Veeduría Distrital	1,188	1,090	92	550	46
Contraloría Distrital	6,126	4,273	70	420	7
Total Entes de Control	14,314	9,734	68	3,321	23
Secretaría Distrital de Educación	3,103,516	2,116,416	68	1,514,141	49
Instituto para la Investigación Educativa y el Desarrollo Pedagógico - IDEP	8,814	6,379	72	2,888	33
Universidad Distrital Francisco José de Caldas	58,222	3,872	7	1,966	3
Total Educación	3,170,552	2,126,667	67	1,518,995	48

Entidades / Sectores	Presupuesto Disponible	Ejecución	% Ejecución	Autorización de Giro	% Giro
Secretaría Distrital de Gobierno	85,865	65,768	77	24,047	28
Dpto Administrativo de la Defensoría del Espacio Público - DADEP	26,280	23,574	90	5,585	21
Unidad Administrativa Especial Cuerpo Oficial de Bomberos - UAE	30,053	20,997	70	6,173	21
Instituto Distrital de la Participación y Acción Comunal	8,701	7,978	92	3,294	38
Fondo de Vigilancia y Seguridad	149,489	72,017	48	21,511	14
Total Gobierno, Seguridad y Convivencia	300,388	190,334	63	60,610	20
Fondo Financiero Distrital de Salud - FFDS	2,146,093	1,255,152	58	761,656	35
Total Salud	2,146,093	1,255,152	58	761,656	35
Secretaría Distrital de Ambiente	77,919	51,740	66	20,067	26
Instituto Distrital para la Gestión del Riesgo IDIGER	17,616	8,275	47	4,176	24
Jardín Botánico "José Celestino Mutis"	50,611	24,679	49	9,382	19
Total Ambiente	146,146	84,693	58	33,625	23
Secretaría Distrital de Cultura, Recreación y Deporte	54,506	46,471	85	23,207	43
Instituto Distrital de Recreación y Deporte - IDRDR	215,547	98,107	46	41,902	19
Orquesta Filarmónica de Bogotá	26,428	22,091	84	10,675	40
Instituto Distrital del Patrimonio Cultural - IDPC	26,460	15,223	58	5,564	21
Fundación Gilberto Alzate Avendaño	3,544	2,571	73	1,166	33
Canal Capital	18,900	4,564	24	2,790	15
Instituto Distrital de las Artes	137,456	88,099	64	44,809	33
Total Cultura, Recreación y Deporte	482,841	277,126	57	130,114	27
Secretaría Distrital del Hábitat	168,610	55,811	33	31,745	19
Caja de Vivienda Popular	108,748	43,619	40	25,866	24
Unidad Administrativa Especial de Servicios Públicos - UAESP	197,797	148,282	75	128,703	65
Metrovivienda	95,188	25,713	27	22,732	24
Renovación Urbana	203,344	200,001	98	47,540	23
Empresa de Acueducto y Alcantarillado de Bogotá - EAAB	411,930	205,761	50	23,867	6
Total Hábitat	1,185,617	679,187	57	280,452	24
Secretaría Distrital de Movilidad	225,286	125,116	56	43,739	19
Instituto de Desarrollo Urbano - IDU	661,371	270,993	41	69,033	10
Unidad Administrativa Especial de Rehabilitación y Mantenimiento Vial	124,857	84,951	68	24,294	19
Transmilenio S.A	3,750,066	1,258,040	34	681,270	18
Total Movilidad	4,761,580	1,739,100	37	818,335	17
Total General	13,711,116	7,495,806	55	4,138,650	30

Fuente: Sistema de Información Presupuestal PREDIS e información enviada vía correo electrónico por las Empresas Industriales y Comerciales del Estado.

CUADRO No.3
EJECUCION PRESUPUESTAL DE LA INVERSION DIRECTA AGO /2015
RANKING DE ENTIDADES
(Cifras en millones de pesos)

No.	Entidades / Sectores	Presupuesto Disponible	% Participación	Ejecución	% Ejecución	Autorización de Giro	% Giro
1	Empresa de Renovación Urbana	203,344	1.5%	200,001	98%	47,540	23%
2	Veeduría Distrital	1,188	0.0%	1,090	92%	550	46%
3	Instituto Distrital de la Participación y Acción Comunal	8,701	0.1%	7,978	92%	3,294	38%
4	Dpto Administrativo de la Defensoría del Espacio Público - DADEP	26,280	0.2%	23,574	90%	5,585	21%
5	Instituto Distrital de Turismo	9,200	0.1%	8,234	89%	2,693	29%
6	Secretaría Distrital de Planeación	15,344	0.1%	13,578	88%	5,315	35%
7	Secretaría Distrital de Cultura, Recreación y Deporte	54,506	0.4%	46,471	85%	23,207	43%
8	Unidad Administrativa Especial de Catastro Distrital	14,555	0.1%	12,368	85%	2,340	16%
9	Orquesta Filarmónica de Bogotá	26,428	0.2%	22,091	84%	10,675	40%
10	Secretaría Distrital de la Mujer	25,769	0.2%	20,708	80%	7,361	29%
11	Secretaría Distrital de Desarrollo Económico	38,941	0.3%	31,049	80%	15,125	39%
12	Secretaría Distrital de Integración Social	1,085,070	7.9%	861,569	79%	414,140	38%
13	Secretaría Distrital de Gobierno	85,865	0.6%	65,768	77%	24,047	28%
14	Unidad Administrativa Especial de Servicios Públicos	197,797	1.4%	148,282	75%	128,703	65%
15	Secretaría General	104,033	0.8%	75,631	73%	29,079	28%
16	Fundación Gilberto Alzate Avendaño	3,544	0.0%	2,571	73%	1,166	33%
17	Instituto para la Investigación Educativa y el Desarrollo Pedagógico-IDEP	8,814	0.1%	6,379	72%	2,888	33%
18	Unidad Administrativa Especial Cuerpo Oficial de Bomberos - UAE	30,053	0.2%	20,997	70%	6,173	21%
19	Contraloría de Bogotá	6,126	0.0%	4,273	70%	420	7%
20	Secretaría de Educación del Distrito	3,103,516	22.6%	2,116,416	68%	1,514,141	49%
21	Unidad Administrativa Especial de Rehabilitación y Mantenimiento Vial	124,857	0.9%	84,951	68%	24,294	19%
22	Departamento Administrativo del Servicio Civil - DASCD	4,815	0.0%	3,237	67%	767	16%
23	Secretaría Distrital de Hacienda	27,758	0.2%	18,536	67%	5,250	19%
24	Secretaría Distrital de Ambiente	77,919	0.6%	51,740	66%	20,067	26%
25	Instituto Distrital de las Artes	137,456	1.0%	88,099	64%	44,809	33%
26	Instituto para la Economía Social-IPES	42,148	0.3%	26,658	63%	10,241	24%
27	Personería de Bogotá	7,000	0.1%	4,371	62%	2,351	34%
28	Fondo Financiero Distrital de Salud-FFDS	2,146,093	15.7%	1,255,152	58%	761,656	35%
29	Instituto Distrital del Patrimonio Cultural-IDPC	26,460	0.2%	15,223	58%	5,564	21%
30	Secretaría Distrital de Movilidad	225,286	1.6%	125,116	56%	43,739	19%
31	Empresa de Acueducto y Alcantarillado de Bogotá - EAAB	411,930	3.0%	205,761	50%	23,867	6%
32	Jardín Botánico "Jose Celestino Mutis"	50,611	0.4%	24,679	49%	9,382	19%
33	Fondo de Vigilancia y Seguridad	149,489	1.1%	72,017	48%	21,511	14%
34	Lotería de Bogotá	382	0.0%	184	48%	152	40%
35	Instituto Distrital para la Gestión del Riesgo IDIGER	17,616	0.1%	8,275	47%	4,176	24%
36	Instituto Distrital para la Protección de la Niñez y la Juventud-IDIFRON	132,383	1.0%	61,621	47%	38,891	29%
37	Instituto Distrital de Recreación y Deporte- IDRDR	215,547	1.6%	98,107	46%	41,902	19%
38	Instituto de Desarrollo Urbano-IDU	661,371	4.8%	270,993	41%	69,033	10%
39	Caja de Vivienda Popular	108,748	0.8%	43,619	40%	25,866	24%
40	Transmilenio S.A	3,750,066	27.4%	1,258,040	34%	681,270	18%
41	Secretaría Distrital del Hábitat	168,610	1.2%	55,811	33%	31,745	19%
42	Metrovivienda	95,188	0.7%	25,713	27%	22,732	24%
43	Canal Capital	18,900	0.1%	4,564	24%	2,790	15%
44	Fondo de Prestaciones Económicas, Cesantías y Pensiones- FONCEP	3,186	0.0%	442	14%	187	6%
45	Universidad Distrital Francisco José de Caldas	58,222	0.4%	3,872	7%	1,966	3%
	Total	13,711,116	100%	7,495,806	55%	4,138,650	30%

CUADRO No.4
EJECUCION PRESUPUESTAL DE LA INVERSION DIRECTA JUL /2015

RANKING DE ENTIDADES ENE - JUL
(Cifras en millones de pesos)

No.	Entidades / Sectores	Presupuesto Disponible	% Participación	Ejecución	% Ejecución	Autorización de Giro	% Giro
1	Secretaría de Educación del Distrito	3,103,516	22.6%	2,116,416	68%	1,514,141	49%
2	Transmilenio S.A	3,750,066	27.4%	1,258,040	34%	681,270	18%
3	Fondo Financiero Distrital de Salud-FFDS	2,146,093	15.7%	1,255,152	58%	761,656	35%
4	Secretaría Distrital de Integración Social	1,085,070	7.9%	861,569	79%	414,140	38%
5	Instituto de Desarrollo Urbano-IDU	661,371	4.8%	270,993	41%	69,033	10%
6	Empresa de Acueducto y Alcantarillado de Bogotá - EAAB	411,930	3.0%	205,761	50%	23,867	6%
7	Empresa de Renovación Urbana	203,344	1.5%	200,001	98%	47,540	23%
8	Unidad Administrativa Especial de Servicios Públicos	197,797	1.4%	148,282	75%	128,703	65%
9	Secretaría Distrital de Movilidad	225,286	1.6%	125,116	56%	43,739	19%
10	Instituto Distrital de Recreación y Deporte- IDR	215,547	1.6%	98,107	46%	41,902	19%
11	Instituto Distrital de las Artes	137,456	1.0%	88,099	64%	44,809	33%
12	Unidad Administrativa Especial de Rehabilitación y Mantenimiento Vial	124,857	0.9%	84,951	68%	24,294	19%
13	Secretaría General	104,033	0.8%	75,631	73%	29,079	28%
14	Fondo de Vigilancia y Seguridad	149,489	1.1%	72,017	48%	21,511	14%
15	Secretaría Distrital de Gobierno	85,865	0.6%	65,768	77%	24,047	28%
16	Instituto Distrital para la Protección de la Niñez y la Juventud-IDIPRON	132,383	1.0%	61,621	47%	38,891	29%
17	Secretaría Distrital del Hábitat	168,610	1.2%	55,811	33%	31,745	19%
18	Secretaría Distrital de Ambiente	77,919	0.6%	51,740	66%	20,067	26%
19	Secretaría Distrital de Cultura, Recreación y Deporte	54,506	0.4%	46,471	85%	23,207	43%
20	Caja de Vivienda Popular	108,748	0.8%	43,619	40%	25,866	24%
21	Secretaría Distrital de Desarrollo Económico	38,941	0.3%	31,049	80%	15,125	39%
22	Instituto para la Economía Social-IPES	42,148	0.3%	26,658	63%	10,241	24%
23	Metrovivienda	95,188	0.7%	25,713	27%	22,732	24%
24	Jardín Botánico "Jose Celestino Mutis"	50,611	0.4%	24,679	49%	9,382	19%
25	Dpto Administrativo de la Defensoría del Espacio Público - DADEP	26,280	0.2%	23,574	90%	5,585	21%
26	Orquesta Filarmónica de Bogotá	26,428	0.2%	22,091	84%	10,675	40%
27	Unidad Administrativa Especial Cuerpo Oficial de Bomberos - UAE	30,053	0.2%	20,997	70%	6,173	21%
28	Secretaría Distrital de la Mujer	25,769	0.2%	20,708	80%	7,361	29%
29	Secretaría Distrital de Hacienda	27,758	0.2%	18,536	67%	5,250	19%
30	Instituto Distrital del Patrimonio Cultural-IDPC	26,460	0.2%	15,223	58%	5,564	21%
31	Secretaría Distrital de Planeación	15,344	0.1%	13,578	88%	5,315	35%
32	Unidad Administrativa Especial de Catastro Distrital	14,555	0.1%	12,368	85%	2,340	16%
33	Instituto Distrital para la Gestión del Riesgo IDIGER	17,616	0.1%	8,275	47%	4,176	24%
34	Instituto Distrital de Turismo	9,200	0.1%	8,234	89%	2,693	29%
35	Instituto Distrital de la Participación y Acción Comunal	8,701	0.1%	7,978	92%	3,294	38%
36	Instituto para la Investigación Educativa y el Desarrollo Pedagógico-IDEP	8,814	0.1%	6,379	72%	2,888	33%
37	Canal Capital	18,900	0.1%	4,564	24%	2,790	15%
38	Personería de Bogotá	7,000	0.1%	4,371	62%	2,351	34%
39	Contraloría de Bogotá	6,126	0.0%	4,273	70%	420	7%
40	Universidad Distrital Francisco José de Caldas	58,222	0.4%	3,872	7%	1,966	3%
41	Departamento Administrativo del Servicio Civil - DASCD	4,815	0.0%	3,237	67%	767	16%
42	Fundación Gilberto Alzate Avendaño	3,544	0.0%	2,571	73%	1,166	33%
43	Veeduría Distrital	1,188	0.0%	1,090	92%	550	46%
44	Fondo de Prestaciones Económicas, Cesantías y Pensiones- FONCEP	3,186	0.0%	442	14%	187	6%
45	Lotería de Bogotá	382	0.0%	184	48%	152	40%
	Total	13,711,116	100%	7,495,806	55%	4,138,650	30%

Por la magnitud del gasto y sus niveles de ejecución se destacan varias entidades del área social. Entre ellas, la Secretaría de Integración Social que ha comprometido a agosto el 79% de su presupuesto, la Secretaría de Educación el 68% y el Fondo Financiero de Saludo, el 58%. Esto contrasta con los niveles relativamente bajos de ejecución en el sector movilidad, particularmente en Transmilenio (34%), IDU (41%), y la Unidad de Rehabilitación y Mantenimiento Vial (68%).

2. ADMINISTRACIÓN CENTRAL: EJECUCIÓN GASTOS DE INVERSIÓN DIRECTA

El presupuesto de Gastos de Inversión Directa para las entidades que conforman el grupo de la Administración Central en la vigencia 2015, asciende a un monto de \$ 5.1 billones (Cuadro No. 5).

Al corte de agosto las entidades que conforman la Administración Central adquirieron compromisos por \$3 billones 536 mil millones, monto equivalente al 70% de los recursos disponibles. De otra parte, se autorizaron giros por \$2 billones 149 mil millones, que equivalen al 42% del presupuesto disponible.

Se observa que la Secretaría de Educación Distrital es la entidad con el mayor volumen de recursos asignados en inversión -\$ 3.1 billones-, que equivalen al 61% del total de los recursos de inversión directa de las Entidades de la Administración Central. Esta Secretaría registra compromisos del 68% y autorización de giro del 49% frente a su presupuesto disponible.

Las mayores ejecuciones presupuestales de compromisos se observan en la Veeduría Distrital (92%), El Departamento Administrativo de la Defensoría del Espacio Público (90%) y la Secretaría Distrital de Planeación (88%).

CUADRO No. 5
EJECUCIÓN PRESUPUESTAL GASTOS INVERSIÓN DIRECTA

ADMINISTRACION CENTRAL
AGOSTO 31 DE 2015

(Cifras en millones de pesos)

Entidad	Presupuesto Disponible	% Participación	Ejecución	% Ejecución	Autorización de Giro	% Giro
Veeduría Distrital	1,188	0.02%	1,090	92%	550	46%
Dpto Administrativo de la Defensoría del Espacio Público - DADEP	26,280	0.52%	23,574	90%	5,585	21%
Secretaría Distrital de Planeación	15,344	0.30%	13,578	88%	5,315	35%
Secretaría Distrital de Cultura, Recreación y Deporte	54,506	1.07%	46,471	85%	23,207	43%
Secretaría Distrital de la Mujer	25,769	0.51%	20,708	80%	7,361	29%
Secretaría Distrital de Desarrollo Económico	38,941	0.77%	31,049	80%	15,125	39%
Secretaría Distrital de Integración Social	1,085,070	21.35%	861,569	79%	414,140	38%
Secretaría Distrital de Gobierno	85,865	1.69%	65,768	77%	24,047	28%
Secretaría General	104,033	2.05%	75,631	73%	29,079	28%
Unidad Administrativa Especial Cuerpo Oficial de Bomberos - UAB	30,053	0.59%	20,997	70%	6,173	21%
Secretaría de Educación del Distrito	3,103,516	61.07%	2,116,416	68%	1,514,141	49%
Departamento Administrativo del Servicio Civil - DASCD	4,815	0.09%	3,237	67%	767	16%
Secretaría Distrital de Hacienda	27,758	0.55%	18,536	67%	5,250	19%
Secretaría Distrital de Ambiente	77,919	1.53%	51,740	66%	20,067	26%
Personería de Bogotá	7,000	0.14%	4,371	62%	2,351	34%
Secretaría Distrital de Movilidad	225,286	4.43%	125,116	56%	43,739	19%
Secretaría Distrital del Hábitat	168,610	3.32%	55,811	33%	31,745	19%
Total	5,081,954	100%	3,535,661	70%	2,148,643	42%

Fuente: Sistema de Información Presupuestal PREDIS

Por su parte, las menores ejecuciones de compromisos se encuentran en la Secretaría Distrital de Hábitat (33%), en la Secretaría Distrital de Movilidad (56%) y la Personería de Bogotá (62%). Estas entidades concentran el 8% del presupuesto disponible de la Administración Central.

3. ESTABLECIMIENTOS PÚBLICOS: EJECUCIÓN GASTOS DE INVERSIÓN DIRECTA

El conjunto de Establecimientos Públicos tiene asignados \$ 4.1 billones para Gastos de Inversión Directa. A la fecha de corte, esas entidades registraron compromisos por \$ 2 billones 258 mil millones y autorización de giros por \$ 1 billón 209 mil millones, equivalentes al 55% y 30% del presupuesto disponible, respectivamente (Cuadro No.5).

En el Cuadro No. 6 se observan las entidades con mayor y menor ejecución presupuestal. El Fondo Financiero de Salud, establecimiento que cuenta con el más alto volumen de recursos asignados por este rubro presupuestal -\$ 2.1 billones-, equivalentes al 53% del total de los recursos de inversión directa de los Establecimientos Públicos, registra un porcentaje de compromisos de 54% y una autorización de giros del 33%.

Las mayores ejecuciones de los Establecimientos Públicos, corresponden al Instituto Distrital de la Participación y Acción Comunal (91%) y la Orquesta Filarmónica de Bogotá (83%). Las menores ejecuciones corresponden al FONCEP (13%), la Caja de Vivienda Popular (37%), El IDU (39%).

Entre los Establecimientos Públicos llama la atención que la Unidad Administrativa Especial de Catastro con una ejecución del 71%, tan solo alcance giros por el 7%, es decir, tiene comprometido los recursos pero aún no se tienen productos de esa ejecución. Por su parte FONCEP, el IDU, y la Unidad Administrativa de Catastro Distrital, presentan la menor ejecución de giros de este grupo de entidades.

EJECUCIÓN PRESUPUESTAL GASTOS INVERSIÓN DIRECTA

ESTABLECIMIENTOS PUBLICOS

A AGOSTO 31 DE 2015

(Cifras en millones de pesos)

Entidad	Presupuesto Disponible	% Participación	Ejecución	% Ejecución	Autorización de Giro	% Giro
Instituto Distrital de la Participación y Acción Comunal	8,701	0%	7,978	92	3,294	38
Instituto Distrital de Turismo	9,200	0%	8,234	89	2,693	29
Unidad Administrativa Especial de Catastro Distrital	14,555	0%	12,368	85	2,340	16
Orquesta Filarmónica de Bogotá	26,428	1%	22,091	84	10,675	40
Unidad Administrativa Especial de Servicios Públicos	197,797	5%	148,282	75	128,703	65
Fundación Gilberto Alzate Avendaño	3,544	0%	2,571	73	1,166	33
Instituto para la Investigación Educativa y el Desarrollo	8,814	0%	6,379	72	2,888	33
Unidad Administrativa Especial de Rehabilitación y	124,857	3%	84,951	68	24,294	19
Instituto Distrital de las Artes	137,456	3%	88,099	64	44,809	33
Instituto para la Economía Social-IPES	42,148	1%	26,658	63	10,241	24
Fondo Financiero Distrital de Salud-FFDS	2,146,093	53%	1,255,152	58	761,656	35
Instituto Distrital del Patrimonio Cultural-IDPC	26,460	1%	15,223	58	5,564	21
Jardín Botánico "Jose Celestino Mutis"	50,611	1%	24,679	49	9,382	19
Fondo de Vigilancia y Seguridad	149,489	4%	72,017	48	21,511	14
Instituto Distrital para la Gestión del Riesgo IDIGER	17,616	0%	8,275	47	4,176	24
Instituto Distrital para la Protección de la Niñez y la	132,383	3%	61,621	47	38,891	29
Instituto Distrital de Recreación y Deporte- IDR	215,547	5%	98,107	46	41,902	19
Instituto de Desarrollo Urbano-IDU	661,371	16%	270,993	41	69,033	10
Caja de Vivienda Popular	108,748	3%	43,619	40	25,866	24
Fondo de Prestaciones Económicas, Cesantías y Pensiones- FONCEP	3,186	0%	442	14	187	6
Total	4,085,004	100%	2,257,739	55%	1,209,271	30%

Fuente: Sistema de Información Presupuestal PREDIS

4. EMPRESAS INDUSTRIALES Y COMERCIALES: EJECUCIÓN GASTOS DE INVERSIÓN DIRECTA

Las Empresas Industriales y Comerciales han comprometido el 38% de su presupuesto disponible, y han autorizado giros por el 17% (Cuadro No. 7).

La Empresa de Renovación Urbana es la entidad que muestra la mayor ejecución (98%), mientras que Canal Capital muestra la menor ejecución (24%). Conviene anotar que el presupuesto de Transmilenio se duplica en la presente vigencia considerando que a esta empresa se canalizaron los \$2.4 billones apropiados para el Proyecto Metro.

La alta ejecución de la Empresa de Renovación Urbana se explica por los compromisos en el Programa de Revitalización del Centro Ampliado.

CUADRO No.7
EJECUCIÓN PRESUPUESTAL GASTOS INVERSIÓN DIRECTA
EMPRESAS INDUSTRIALES Y COMERCIALES DEL ESTADO
A AGOSTO 31 DE 2015
 (Cifras en millones de pesos)

Entidad	Presupuesto Disponible	% Participación	Ejecución	% Ejecución	Autorización de Giro	% Giro
Empresa de Renovación Urbana	203,344	5%	200,001	98%	47,540	23%
Empresa de Acueducto y Alcantarillado de Bogotá - EAAB	411,930	9%	205,761	50%	23,867	6%
Lotería de Bogotá	382	0%	184	48%	152	40%
Transmilenio S.A	3,750,066	84%	1,258,040	34%	681,270	18%
Metrovivienda	95,188	2%	25,713	27%	22,732	24%
Canal Capital	18,900	0%	4,564	24%	2,790	15%
Total	4,479,811	100%	1,694,262	38%	778,351	17%

Fuente: Información enviada por las entidades a través de Correo Electrónico

5. OTRAS ENTIDADES: EJECUCIÓN GASTOS DE INVERSIÓN DIRECTA

En el grupo de “Otras Entidades” se encuentran la Contraloría y la Universidad Distrital. A la fecha, la Universidad Distrital registra ejecución de compromisos por \$3.847 millones, equivalentes al 9% de su presupuesto disponible de inversión directa, mientras que la Contraloría de Bogotá ejecutó \$ 3.737 millones (61% de su presupuesto) (Cuadro No.8).

CUADRO No.8
EJECUCIÓN PRESUPUESTAL GASTOS INVERSIÓN DIRECTA
OTRAS ENTIDADES
A AGOSTO 31 DE 2015
 (Cifras en millones de pesos)

Entidad	Presupuesto Disponible	% Participación	Ejecución	% Ejecución	Autorización de Giro	% Giro
Contraloría de Bogotá	6.126	10%	4.273	70%	420	7%
Universidad Distrital Francisco José de Caldas	58.222	90%	3.872	7%	1.966	3%
Total	64.348	100%	8.145	13%	2.386	4%

Fuente: Sistema de Información Presupuestal PREDIS

6. FONDOS DE DESARROLLO LOCAL: EJECUCIÓN GASTOS DE INVERSIÓN DIRECTA

La ejecución presupuestal de los Gastos de Inversión Directa de los Fondos de Desarrollo Local, que disponen de recursos por \$ 711 mil millones, ascendió a \$ 371 mil millones en compromisos, equivalentes al 52% y a \$ 72.138 millones en autorización de giro, que representan el 10% (Cuadro No.9).

La mayor ejecución se presenta en las localidades de Suba y Engativá con el 89% y 83%, respectivamente, mientras que las localidades de Kennedy, Usme y la Candelaria tienen ejecuciones de compromisos inferiores al 30%. De igual forma, se observa que 7 localidades presentan una ejecución inferior al 50%. Estas 11 localidades cuentan con un presupuesto total de \$353.925 millones, correspondientes a 36% del total de los recursos.

En términos de giros, todas las localidades muestran indicadores bajos de ejecución, lo cual confirma el frecuente comportamiento de rezago presupuestal que presentan este tipo de entidades, con una baja ejecución de giros, que repercute en la no oportuna entrega de bienes y servicios a la comunidad.

La localidad con mayor porcentaje de giros es Los Mártires y las Localidades con menor ejecución de giros son Kennedy y Rafael Uribe Uribe, así mismo Kennedy tiene la menor ejecución de compromisos.

CUADRO No.9
EJECUCION PRESUPUESTAL DE LA INVERSION DIRECTA

FONDOS DE DESARROLLO LOCAL
A AGOSTO 31 DE 2015
(Cifras en millones de pesos)

Localidad	Presupuesto Disponible	% Participación	Ejecución	% Ejecución	Autorización de Giro	% Giro
Suba	45,068	6.34%	40,286	89%	3,007	7%
Engativá	37,758	5.31%	31,385	83%	4,087	11%
Bosa	53,304	7.50%	42,218	79%	6,983	13%
Puente Aranda	18,434	2.59%	14,370	78%	2,427	13%
Antonio Nariño	13,927	1.96%	10,051	72%	1,189	9%
Usaquén	22,600	3.18%	15,557	69%	3,674	16%
Los Mártires	39,983	5.63%	25,869	65%	21,375	53%
Santa Fe	21,133	2.97%	12,302	58%	1,757	8%
Sumapaz	17,971	2.53%	10,054	56%	1,899	11%
Teusaquillo	14,631	2.06%	8,003	55%	896	6%
Ciudad Bolívar	109,813	15.45%	56,319	51%	4,585	4%
Rafael Uribe Uribe	49,245	6.93%	24,845	50%	1,324	3%
Chapinero	13,004	1.83%	6,473	50%	1,372	11%
Barrios Unidos	16,915	2.38%	8,326	49%	1,816	11%
Fontibón	19,846	2.79%	7,558	38%	2,115	11%
San Cristóbal	44,203	6.22%	14,810	34%	5,983	14%
Tunjuelito	20,794	2.93%	6,142	30%	2,176	10%
La Candelaria	12,850	1.81%	3,745	29%	1,389	11%
Usme	42,587	5.99%	12,072	28%	1,913	4%
Kennedy	96,672	13.60%	20,800	22%	2,170	2%
Total	710,738	100.00%	371,183	52%	72,138	10%

Fuente: Sistema de Información Presupuestal PREDIS

7. EJECUCIÓN Y GIROS HISTÓRICO A AGOSTO 31 EN EL PERIODO 2003-2015

Al analizar la ejecución presupuestal con una perspectiva histórica, se observa que al mes de agosto de este año, los compromisos consolidados corresponden al 54% del presupuesto, cifra que es mayor a la observada en las cuatro (4) últimas vigencias. (Cuadro No.10).

Frente a los datos históricos de ejecución a agosto, la ejecución de las Empresas Industriales y Comerciales del Estado es la más baja desde el año 2003, entre tanto los demás grupos de entidades presentan una diferencia notable respecto a la misma fecha de corte del año inmediatamente anterior, es decir, superan ampliamente el indicador de ejecución.

También es útil la comparación con lo sucedido en el último año de gobierno en las tres Administraciones anteriores. Se encuentra que el nivel de compromisos de 2015 (54%), es ligeramente superior al de 2011 (52%), ligeramente menor al del 2007 (55%) y superior al de 2003 (49%). Lo anterior muestra que por efecto de la Ley de Garantías electorales y por estar en la última etapa de su gobierno, las administraciones tienden a comprometer de una manera más expedita su presupuesto en el último año.

CUADRO No.10
EJECUCIÓN PRESUPUESTAL GASTOS DE INVERSIÓN DIRECTA
HISTÓRICO DE AGOSTO DE 2003 A 2015
(Cifras en porcentaje)

% Ejecución agosto 31	2003	2004	2005	2006	2007	2008	2009	2010	2011	2012	2013	2014	2015
Administración Central	60	59	56	60	67	64	65	68	70	60	56	60	70
Establecimientos Públicos	45	57	47	42	50	43	44	64	41	42	44	29	51
Comerciales del Estado	41	51	58	51	44	63	72	64	42	49	55	56	38
Localidades	27	22	17	24	60	25	31	28	53	27	26	33	52
Total % Ejecución	49	57	52	51	55	55	57	63	52	50	51	46	54

Fuente: www.shd.gov.co

Gráfica No.1
Porcentaje de ejecución grupos de entidades Administración Distrital a agosto 31 2003 – 2015

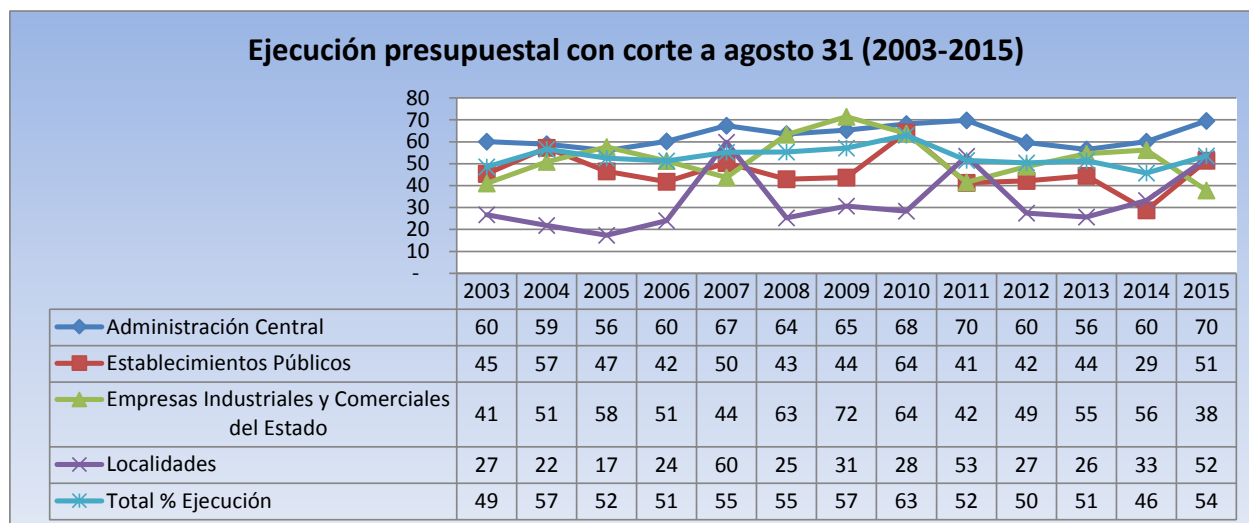

www.shd.gov.co

En el caso de los giros, en el agregado la ejecución de 2015 es la mayor de los últimos cuatro (4) años. Sin embargo hay un comportamiento dispar. Mientras en las Empresas Industriales y Comerciales del Estado los giros de 2015 son inferiores a las últimas dos (2) vigencias. En el caso de la Administración Central los giros de este año son mayores respecto de las últimas dos (2) vigencias y en los Establecimientos Públicos tienen uno de los mayores porcentajes en el periodo tratado.

CUADRO No. 11
GIROS DE GASTOS DE INVERSIÓN DIRECTA
HISTÓRICO DE AGOSTO 31 DE 2003 A 2015
(Cifras en porcentaje)

% Giro agosto 31	2003	2004	2005	2006	2007	2008	2009	2010	2011	2012	2013	2014	2015
Administración Central	45	43	38	39	42	44	45	47	46	42	32	36	42
Establecimientos Públicos	26	25	25	20	21	22	24	29	22	24	20	18	27
Empresas Industriales y Comerciales	19	11	14	13	15	16	22	19	12	7	20	24	17
Localidades	14	10	13	13	13	9	15	9	18	10	7	9	10
Total % Giros	30	30	28	27	28	28	31	33	28	28	25	26	29

Fuente: www.shd.gov.co

Gráfica No.2
Porcentaje de giros de entidades Administración Distrital a agosto 31 2003 – 2015

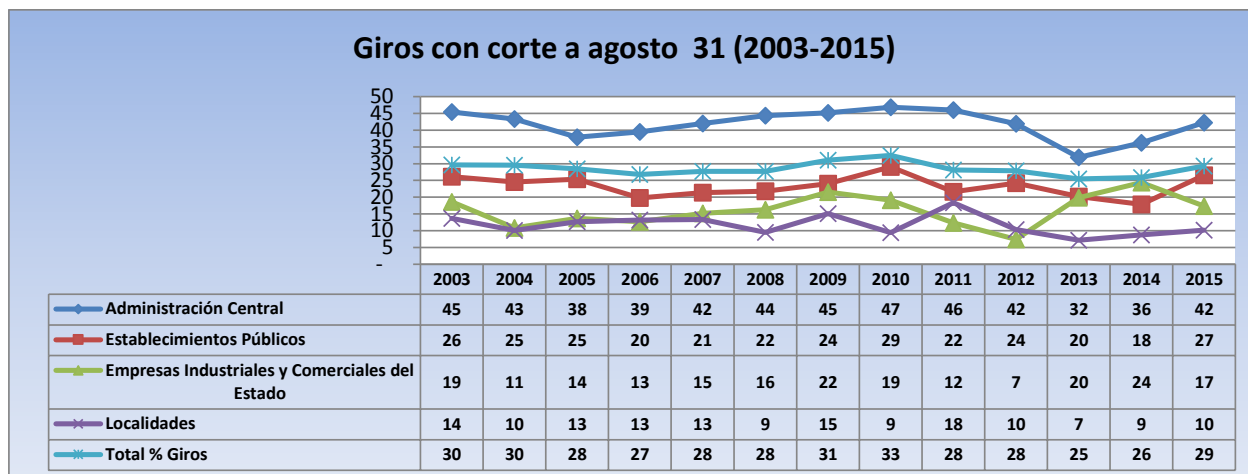

8. EJECUCION DE RESERVAS PRESUPUESTALES

La ejecución de reservas presupuestales (Funcionamiento más inversión), con corte a 31 de agosto de 2015, alcanza el 52%. Las entidades con más bajo porcentaje de giro son IDU (29%), Universidad Distrital (37%).

CUADRO No. 12
EJECUCION DE RESERVAS PRESUPUESTALES CON CORTE A AGOSTO 31 DE 2015
(Cifras en porcentaje)

Entidades / Sectores	Reserva Constituida	% Participación	Ago
Instituto para la Investigación Educativa y el Desarrollo Pedagógico-	584	0.03%	100
Dpto Administrativo de la Defensoría del Espacio Público - DADEP	2,012	0.09%	97
Instituto Distrital de las Artes	9,796	0.44%	96
Personería de Bogotá	2,997	0.13%	94
Veeduría Distrital	797	0.04%	93
Secretaría Distrital de Salud	919	0.04%	90
Instituto para la Economía Social-IPES	20,980	0.94%	89
Orquesta Filarmónica de Bogotá	956	0.04%	87
Secretaría Distrital de Cultura, Recreación y Deporte	2,093	0.09%	86
Secretaría Distrital de Planeación	3,216	0.14%	85
Secretaría General	39,153	1.75%	85
Secretaría Distrital de la Mujer	12,652	0.57%	84
Instituto Distrital para la Protección de la Niñez y la Juventud-	15,124	0.68%	84
Jardín Botánico "José Celestino Mutis"	8,987	0.40%	83
Secretaría Distrital de Hacienda	33,317	1.49%	82
Secretaría Distrital de Integración Social	171,798	7.68%	81
Secretaría Distrital de Movilidad	73,628	3.29%	80
Unidad Administrativa Especial Cuerpo Oficial de Bomberos - UAE	11,045	0.49%	79
Unidad Administrativa Especial de Catastro Distrital	6,710	0.30%	76
Caja de Vivienda Popular	17,964	0.80%	75
Departamento Administrativo del Servicio Civil - DASCD	230	0.01%	75
Secretaría Distrital de Desarrollo Económico	8,690	0.39%	74
Instituto Distrital de Turismo	6,111	0.27%	72
Fondo Financiero Distrital de Salud-FFDS	209,691	9.38%	72
Fundación Gilberto Alzate Avendaño	742	0.03%	71
Instituto Distrital de Recreación y Deporte- IDR	44,278	1.98%	70
Secretaría Distrital de Ambiente	16,142	0.72%	70
Instituto Distrital de la Participación y Acción Comunal	7,563	0.34%	69
Fondo de Vigilancia y Seguridad	58,847	2.63%	68
Secretaría Distrital del Hábitat	31,065	1.39%	67
Secretaría Distrital de Gobierno	19,025	0.85%	65
Contraloría de Bogotá	6,397	0.29%	65
Secretaría de Educación del Distrito	271,485	12.14%	55
Unidad Administrativa Especial de Rehabilitación y Mantenimiento	78,490	3.51%	53
Unidad Administrativa Especial de Servicios Públicos	50,449	2.26%	51
Fondo de Prestaciones Económicas, Cesantías y Pensiones-	5,541	0.25%	50
Instituto Distrital del Patrimonio Cultural-IDPC	9,340	0.42%	48
Instituto Distrital para la Gestión del Riesgo IDIGER	39,560	1.77%	45
Universidad Distrital Francisco José de Caldas	20,074	0.90%	37
Instituto de Desarrollo Urbano-IDU	918,128	41.05%	29
Total	2,236,576	100%	52

9. PROYECTOS CON MAYOR ASIGNACIÓN DE RECURSOS EN SECTORES ESTRATEGICOS

La Veeduría Distrital viene realizando un seguimiento mensual sobre los avances en la ejecución de los proyectos con mayor asignación de recursos en los principales de los sectores estratégicos, teniendo en cuenta la importancia que tienen para dar cumplimiento a las metas del Plan de Desarrollo Bogotá Humana y a la satisfacción de necesidades de los ciudadanos.

Sector Movilidad

El sector movilidad (que incluye la Secretaría Distrital de Movilidad, la Unidad de Mantenimiento y Rehabilitación de Malla Vial, el Instituto de Desarrollo Urbano y Transmilenio) cuenta con un presupuesto para la presente vigencia de \$4.7 billones, de los cuales el 65% se encuentran asignados a 6 grandes proyectos:

Entidad	Proyecto	Pto.Disponible	Ejecución	%	Giro	%
Transmilenio	Gestión de infraestructura del transporte público (Recursos Proyecto Metro)	1,634,988,345,513	0	0%	0	0%
Transmilenio	Operación y control sistema de transporte público	539,041,733,630	507,518,391,691	94%	450,762,895,729	84%
IDU	Desarrollo y sostenibilidad de la infraestructura para la movilidad	445,237,478,676	141,080,333,333	32%	37,840,585,089	8%
Transmilenio	Gestión de infraestructura del transporte público (Recursos del Distrito)	226,494,760,116	180,661,026,549	80%	162,459,738,251	72%
Transmilenio	Gestión de infraestructura del transporte público (Recursos Modo Férreo)	188,000,000,000	167,101,066,540	89%	240,837,000	0%
IDU	188 - Infraestructura para el sistema integrado de transporte público	50,072,566,470	16,872,933,333	34%	994,623,437	2%
	Total	3,083,834,884,405	1,013,233,751,446	33%	652,298,679,506	21%

Fuente: Sistema de información PREDIS a agosto 31 de 2015.

Como se observa en la tabla anterior la mayor ejecución de compromisos y giros, se encuentra en el proyecto “Gestión de Infraestructura del Transporte Público (Recursos del Distrito)” proyecto perteneciente a la Empresa Transmilenio.

En el caso de los recursos asignados al Proyecto Metro no se presenta al corte de agosto ninguna ejecución.

Sector Educación

El sector educación (que incluye la Secretaría de Educación Distrital, el Instituto para la Investigación Educativa y el Desarrollo Pedagógico, y la Universidad Distrital Francisco José de Caldas), cuenta con un presupuesto de \$3.2 billones de pesos, de los cuales el 91% se encuentra asignado a los siguientes proyectos:

Entidad	Proyecto	Pto.Disponible	Ejecución	%	Giro	%
Secretaría de Educación	Administración del talento humano	1,413,299,809,000	897,008,998,402	63%	873,576,972,609	62%
Secretaría de Educación	Hábitat escolar	560,525,209,812	348,722,127,892	62%	112,002,010,073	20%
Secretaría de Educación	Niños y niñas estudiando	458,103,000,000	390,521,526,027	85%	246,615,680,842	54%
Secretaría de Educación	Subsidios a la demanda educativa	140,919,530,913	131,965,085,749	94%	82,904,935,034	59%
Secretaría de Educación	Jornada educativa de 40 horas semanales para la excelencia académica y la formación integral y jornadas únicas	181,342,000,000	92,406,970,427	51%	54,031,362,614	30%
Secretaría de Educación	Prejardín, jardín y transición: preescolar de calidad en el sistema educativo oficial	125,755,604,297	60,375,226,784	48%	29,227,367,958	23%
	Total	2,879,945,154,022	1,920,999,935,281	67%	1,398,358,329,130	49%

Fuente: Sistema de información PREDIS a agosto 31 de 2015.

Como se observa en la tabla anterior la mayor ejecución de compromisos y giros corresponde Al proyecto denominado “Subsidios a la demanda educativa”.

Sector Gobierno, seguridad y convivencia

El sector gobierno, seguridad y convivencia (que incluye la Secretaría Distrital de Gobierno, el Fondo de Vigilancia y Seguridad, el Departamento Administrativo de la Defensoría del Espacio Público, la Unidad Administrativa Especial del Cuerpo Oficial de Bomberos, el Instituto Distrital de la Participación y la Acción Comunal) cuenta con un presupuesto para la presente vigencia de \$300.679 millones, de los cuales el 76% se encuentra asignado a los siguientes proyectos:

Entidad	Proyecto	Pto.Disponible	Ejecución	%	Giro	%
Fondo de Vigilancia y Seguridad	Adquisición y dotación de bienes y servicios para el fortalecimiento integral de la seguridad, defensa y justicia en la ciudad	79,078,572,854	45,514,321,124	58%	11,250,962,483	14%
Secretaría de Gobierno	Convivencia y seguridad para la construcción de una ciudad humana	41,318,696,000	31,343,459,767	76%	11,416,385,711	28%
Fondo de Vigilancia y Seguridad	Número único de seguridad y emergencias (NUSE 123)	27,238,500,000	7,131,119,056	26%	2,806,810,454	10%
Bomberos	Modernización Cuerpo Oficial de Bomberos	26,783,272,696	17,181,174,127	64%	4,653,840,859	17%
Dadep	Gestión efectiva de administración del patrimonio inmobiliario distrital	20,918,853,612	18,618,097,554	89%	3,601,065,802	17%
Fondo de Vigilancia y Seguridad	Fortalecimiento integral de equipamientos para la seguridad, la defensa y justicia de la ciudad	19,361,126,862	4,076,068,111	21%	1,407,001,880	7%
Fondo de Vigilancia y Seguridad	Apoyo logístico especializado destinado a la seguridad, defensa y justicia	14,947,068,000	9,540,229,632	64%	3,660,751,724	24%
	Total	229,646,090,024	133,404,469,371	58%	38,796,818,913	17%

Fuente: Sistema de información PREDIS a agosto 31 de 2015.

Sector Salud

El sector salud que en recursos de inversión solo incluye al Fondo Financiero de Salud, pues la Secretaría Distrital de Salud solo ejecuta recursos de funcionamiento, cuenta con un presupuesto para la presente vigencia de \$2.1 billones, de los cuales el 96% corresponde a los siguientes proyectos:

Entidad	Proyecto	Pto.Disponible	Ejecución	%	Giro	%
Fondo Financiero de Salud	Acceso universal y efectivo a la salud	983,004,927,534	647,190,373,174	66%	570,333,913,053	58%
Fondo Financiero de Salud	Salud para el buen vivir	300,770,947,738	284,579,175,558	95%	108,448,821,503	36%
Fondo Financiero de Salud	Modernización e infraestructura de salud	307,026,971,982	24,610,270,110	8%	816,403,186	0%
Fondo Financiero de Salud	Atención a la población pobre no asegurada	196,975,948,957	138,077,948,289	70%	48,870,734,320	25%
Fondo Financiero de Salud	Redes para la salud y la vida	192,044,202,000	50,259,245,027	26%	1,417,737,840	1%
Fondo Financiero de Salud	Ampliación y mejoramiento de la atención prehospitalaria	73,071,636,000	40,775,139,093	56%	9,025,120,358	12%
	Total	2,052,894,634,211	1,185,492,151,251	58%	738,912,730,260	36%

Fuente: Sistema de información PREDIS a agosto 31 de 2015.

El proyecto con mayor ejecución (92%) se denomina “Salud para el buen vivir”. En giros el mayor porcentaje lo tiene el proyecto “Acceso universal y efectivo a la salud”.

Sector Hábitat

El sector Hábitat (que incluye la Secretaría Distrital de Hábitat, la Caja de Vivienda Popular, la Unidad Administrativa Especial de Servicios Públicos UAESP, la Empresa de Renovación Urbana, la Empresa de Acueducto y Alcantarillado de Bogotá y Metrovivienda) cuenta con un presupuesto para la presente vigencia de \$1 billón 152 mil 973 millones, de los cuales el 80% corresponde a los siguientes proyectos:

Entidad	Proyecto	Pto.Disponible	Ejecución	%	Giro	%
Empresa de Renovación Urbana	Programa multifase de revitalización	198,943,132,687	197,234,141,074	99%	46,215,479,150	23%
UAESP	Gestión integral de residuos sólidos para el Distrito Capital y la región	178,529,948,303	141,750,052,392	79%	127,156,259,426	71%
EAAB	Mejoramiento de la calidad hídrica de los afluentes del río	118,931,932,663	822,411,369	1%	15,246,099	0%
Secretaría de Hábitat	Implementación de instrumentos de gestión y financiación para la producción de vivienda de interés prioritario	97,439,867,000	18,332,915,633	19%	11,624,490,858	12%
Metrovivienda	Producción De Suelo Y UrbanismoPara La Construcción De Vip	86,386,695,760	22,491,042,059	26%	20,850,556,231	24%
Secretaría de Hábitat	Mejoramiento integral de barrios de origen informal	43,353,468,346	18,448,149,410	43%	6,444,340,932	15%
Caja de Vivienda Popular	Reasentamiento de hogares localizados en zonas de alto riesgo no mitigable	44,164,113,662	20,936,035,792	47%	15,968,282,159	36%
EAAB	Mejoramiento integral de barrios y vivienda	182,045,335,301	114,461,648,326	63%	12,100,629,275	7%
	Total	949,794,493,722	534,476,396,055	56%	240,375,284,130	25%

Fuente: Sistema de información PREDIS a agosto 31 de 2015.

Sector Ambiente

El sector Ambiente (que incluye la Secretaría Distrital de Ambiente, el Jardín Botánico José Celestino Mutis y el Instituto Distrital para la Gestión del Riesgo IDIGER) cuenta con un presupuesto para la presente vigencia de \$134.603, de los cuales el 61% corresponde a los siguientes proyectos:

Entidad	Proyecto	Pto.Disponible	Ejecución	%	Giro	%
Jardín Botánico José Celestino Mutis	Intervención territorial para el mejoramiento de la cobertura vegetal del Distrito Capital	29,640,935,301	12,460,167,404	42%	4,309,636,549	15%
Secretaría de Ambiente	Gestión integral a la fauna doméstica en el Distrito Capital	13,086,996,025	934,644,563	7%	346,857,743	3%
Secretaría de Ambiente	Control ambiental a los recursos hídrico y del suelo en el Distrito Capital	12,147,400,000	7,538,581,259	62%	2,982,891,750	25%
Jardín Botánico José Celestino Mutis	Investigación y conservación de la flora y ecosistemas de la región capital como estrategia de adaptación al cambio climático	10,600,000,000	5,912,333,655	56%	2,350,602,930	22%
Secretaría de Ambiente	Control de deterioro ambiental en los componentes aire y paisaje	10,625,000,000	9,141,873,136	86%	3,868,415,655	36%
Secretaría de Ambiente	Fortalecimiento de la gestión ambiental para la restauración, conservación, manejo y uso sostenible de los ecosistemas urbanos y las áreas rurales del Distrito Capital	17,048,759,052	11,843,054,596	69%	3,486,371,015	20%
	Total	93,149,090,378	47,830,654,613	51%	17,344,775,642	19%

Fuente: Sistema de información PREDIS a agosto 31 de 2015.

Sector Integración Social

El sector Integración Social (que incluye la Secretaría Distrital de Integración Social y el Instituto Distrital para la protección de la Juventud y la Niñez) cuenta con un presupuesto para la presente vigencia de \$ 1 billón 217 mil 454 millones, de los cuales el 76% corresponde a los siguientes proyectos:

ENTIDAD	Proyecto	Pto. Disponible	Ejecución	% Ejecución	Giro	% Giro
Integración Social	151 - Alimentando capacidades: Desarrollo de habilidades y apoyo alimentario para superar condiciones de vulnerabilidad	294,021,950,000	274,496,673,960	93%	110,011,284,032	37%
Integración Social	104 - Desarrollo integral de la primera infancia en Bogotá	307,488,924,947	203,041,114,399	66%	96,487,233,513	31%
Integración Social	126 - Atención integral para personas mayores: disminuyendo la discriminación y la segregación socioeconómica	115,326,977,030	111,698,730,641	97%	63,314,301,364	55%
Integración Social	236 - Adopción de un modelo de desarrollo organizacional para el talento humano	109,823,915,876	54,286,936,404	49%	52,166,773,066	48%
Idipron	167 - Generación de Ingresos y Oportunidades Misión Bogotá Humana	97,934,148,000	38,362,242,688	39%	24,083,454,418	25%
Total		924,595,915,853	681,885,698,092	74%	346,063,046,393	37%

Fuente: Sistema de información PREDIS a agosto 31 de 2015.

Sector Localidades

El sector Localidades que incluye las 20 localidades cuenta con un presupuesto para la presente vigencia de \$710.738 de los cuales el 70% corresponde a los siguientes proyectos:

Localidad	Proyecto	Pto. Disponible	Ejecutado	% Ejecución	Giro	% Giro
Tunjuelito	Mejoramiento de la movilidad en la localidad	7,895,931,000.00	0	0%	0	0%
Los Martires	Proyecto de gran impacto: una puesta en común por la movilidad	6,243,879,000.00	0	0%	0	0%
Kennedy	Mejoramiento del espacio público	10,040,000,000.00	5,880,000.00	0%	3,080,000.00	0%
Rafael Uribe	Mejoramiento de la infraestructura local para la calidad de vida	16,418,293,000.00	100,928,851.00	1%	9,231,810.00	0%
Ciudad Bolívar	Construcción y rehabilitación de entornos mas humanos	24,000,000,000.00	1,124,972,286.00	5%	633,104,644.00	3%
Fontibon	Ampliación, mejoramiento y conservación del subsistema vial y el espacio público en la localidad de Fontibón	6,360,222,257.00	301,118,912.00	5%	112,225,211.00	2%
Kennedy	Fortalecimiento de los procesos educativos en la localidad	42,150,000,000.00	2,076,672,200.00	5%	46,533,334.00	0%
Sumapaz	Apoyo en prevención de riesgos y atención de emergencias	5,470,000,000.00	403,183,692.00	7%	46,455,360.00	1%
Usme	Mejoramiento de los espacios de movilidad de la localidad	15,605,123,000.00	1,561,042,104.00	10%	0	0%
San Cristobal	Gestión integral del riesgo en San Cristóbal	8,581,525,071.00	1,249,523,150.00	15%	3,315,033.00	0%
Kennedy	Recuperación malla vial local	20,066,673,963.00	3,248,219,528.00	16%	34,800.00	0%
San Cristobal	Movilidad participativa y humana en San Cristóbal	16,663,688,000.00	2,721,883,689.00	16%	1,429,779,259.00	9%
Ciudad Bolívar	Ciudad Bolívar activa en el deporte	5,616,000,000.00	933,453,315.00	17%	132,809,728.00	2%
Barrios Unidos	PGI: Mejoramiento y ampliación de la malla vial y espacio público local	8,838,752,000.00	1,637,418,294.00	19%	109,960,476.00	1%
Usme	Mejoramiento de la gestión y de la capacidad operativa de la administración local	16,641,985,000.00	3,475,544,602.00	21%	938,531,133.00	6%
Ciudad Bolívar	Ciudad Bolívar administrativa eficiente y eficaz	14,355,827,000.00	3,621,799,509.00	25%	1,910,872,650.00	13%
Teusaquillo	Teusaquillo, territorio de vida con capacidad de gestión y operatividad de la administración local	5,946,262,000.00	1,572,753,632.00	26%	772,447,373.00	13%
Chapinero	Mantenimiento y rehabilitación de la malla vial y andenes de la localidad	6,680,000,000.00	1,860,839,686.00	28%	12,104,000.00	0%
Ciudad Bolívar	Atención integral en promoción y prevención a adulto mayor	7,089,790,129.00	2,722,667,000.00	38%	1,334,886,074.00	19%
Fontibon	Fortalecimiento de la función administrativa y desarrollo institucional	7,483,727,237.00	3,350,871,704.00	45%	1,527,503,577.00	20%
Kennedy	Fortalecimiento de la gestión local	5,275,447,000.00	2,641,493,120.00	50%	1,023,828,639.00	19%
Santafe	Mejoramiento y recuperación del espacio público local	6,507,650,000.00	3,392,961,107.00	52%	474,229,931.00	7%
Santafe	Santa Fe reduce la discriminación y la segregación social	7,946,944,460.00	4,714,400,000.00	59%	332,460,000.00	4%
Usaquen	Usaquén al día con sus vías	8,984,392,000.00	5,372,650,237.00	60%	316,983,300.45	4%
Bosa	Construcción, adecuación, mantenimiento y dotación de las zonas recreodeportivas de la localidad	9,140,000,000.00	5,939,994,329.00	65%	1,070,947,466.00	12%
San Cristobal	Atención integral a personas mayores disminuyendo la discriminación y la segregación socioeconómica	7,728,244,896.00	5,184,000,000.00	67%	2,886,619,969.00	37%
Engativa	Fortalecimiento institucional y pago de honorarios ediles	6,919,267,000.00	4,662,041,346.00	67%	1,667,735,601.00	24%
Suba	Fortalecimiento institucional	5,453,000,000.00	4,253,793,931.00	78%	1,891,357,888.00	35%
Rafael Uribe	Fortalecimiento a la capacidad administrativa y operativa de la administración local	5,045,293,000.00	4,101,026,241.00	81%	1,125,392,465.00	22%
Sumapaz	Mejoramiento de la red vial	6,494,562,000.00	5,297,218,716.00	82%	408,155,483.00	6%
Suba	Desarrollo de los derechos culturales, recreativos y deportivos	6,470,000,000.00	5,741,163,800.00	89%	140,895,124.00	2%
Puente Aranda	Construcción, adecuación y mantenimiento de la malla vial y espacio publico de la localidad	7,885,086,000.00	7,172,170,081.00	91%	503,347,161.00	6%
Suba	Suba diversa e incluyente	6,969,640,813.00	6,406,244,148.00	92%	355,006,982.00	5%
Bosa	Construcción, rehabilitación y/o mantenimiento de la malla vial y del espacio público de la localidad	20,065,547,000.00	18,565,464,675.00	93%	2,064,794,169.00	10%
Ciudad Bolívar	Ciudad Bolívar construye saberes	42,556,070,000.00	41,622,088,000.00	98%	163,830,450.00	0%
Bosa	Lucha contra la discriminación y segregación económica hacia el adulto mayor	7,267,756,302.00	7,132,410,000.00	98%	1,723,599,999.00	24%
Suba	Infraestructura para la movilidad	22,422,815,000.00	22,085,657,130.00	98%	262,747,684.00	1%
Rafael Uribe	Promoción de la equidad para la población local	13,539,280,000.00	13,393,100,731.00	99%	63,377,560.00	0%
Engativa	Rehabilitación y mantenimiento de la malla vial y el espacio público	13,811,133,000.00	13,669,321,042.00	99%	87,712,325.00	1%
Teusaquillo	Teusaquillo territorio de vida con rehabilitación y/o mantenimiento de la malla vial local, andenes y espacio publico	5,000,000,000.00	4,980,000,000.00	100%	0	0%
Kennedy	Sustento básico de adultos mayores en condición de vulnerabilidad	5,856,217,522.00	5,835,217,522.00	100%	559,897,000.00	10%
Antonio Nariño	Adecuación y mejoramiento del sistema de movilidad de la localidad Antonio Nariño	5,602,947,000.00	5,602,946,800.00	100%	0	0%
Los Martires	Proyecto de Gran Impacto: Una puesta en común por la atención a los ciudadanos habitantes de calle de Los Mártires	20,000,000,000.00	20,000,000,000.00	100%	20,000,000,000.00	100%
Total		499,088,971,650	249,734,135,110	50%	46,145,793,658	9%

Fuente: Sistema de información PREDIS a agosto 31 de 2015.

El número de proyectos de las localidades es de 324, de los cuales los 43 anteriores representan el 70% de los recursos presupuestados, sobre los cuales a agosto 31 se ejecutaron \$371.183 millones (52%) y se giraron \$72.138 millones (10%).

En las localidades de Tunjuelito y Los Mártires, los proyectos relacionados con movilidad no han iniciado su ejecución.