



**VEEDURÍA DISTRITAL**  
**SEGUIMIENTO Y EVALUACIÓN PRESUPUESTAL**

**ADMINISTRACIÓN DISTRITAL**  
**EJECUCIÓN PRESUPUESTAL DE INVERSIÓN DIRECTA**  
**A JULIO 31 DE 2014**

**Bogotá, Agosto 2014**

## **CONTENIDO**

Introducción

Ejecución de inversión directa a Julio 31 de 2014

1. Administración Distrital
2. Administración Central
3. Establecimientos Públicos
4. Empresas Industriales y Comerciales
5. Otras entidades
6. Fondos de Desarrollo de 20 localidades
7. Proyectos de inversión directa con menos ejecución
8. Programa transparencia probidad y lucha contra la corrupción y control social efectivo e incluyente.
9. Ejecución y giros mensuales acumulado a 2014
10. Ejecución y giros históricos a Julio 30 en el periodo 2003-2014

Conclusiones

Recomendaciones

### **Cuadros**

1. Ejecución Presupuestal de Inversión Directa Administración Distrital
2. Ejecución presupuestal de inversión Directa por Entidades
3. Ejecución presupuestal de inversión Directa por Sectores Administrativos
4. Ejecución presupuestal de inversión Directa por monto de recursos ejecutados
5. Ejecución presupuestal de Inversión Directa Administración Central
6. Ejecución presupuestal de Inversión Directa Establecimientos Públicos
7. Ejecución presupuestal de Inversión Directa Empresas Industriales y Comerciales del Estado
8. Ejecución presupuestal de Inversión Directa Otras Entidades
9. Ejecución presupuestal de Inversión Fondos de Desarrollo Local
10. Ejecución presupuestal de inversión Directa por mes acumulado enero a junio de 2014
11. Ejecución presupuestal programa Transparencia, probidad y lucha contra la corrupción y control social efectivo e incluyente
12. Ejecución presupuestal de giros de inversión Directa por mes acumulado enero a junio de 2014
13. Ejecución de giros de Inversión Directa por mes acumulado a Julio de 2014
14. Ejecución presupuestal de inversión directa histórico a Julio 31 de 2003 2014
15. Ejecución de giros de inversión directa histórico a Julio 31 de 2003 - 2014

### **Gráficos**

1. Ejecución por grupos de entidades de la Administración Distrital a Julio 31 de 2014
2. Giros por grupos de entidades de la Administración Distrital a Julio 31 de 2014
3. Ejecución grupos de entidades Administración Central comparativo a Julio 31 2003 –2014
4. Giros de entidades Administración Distrital comparativo a Julio 31 de 2003 –2014

## INTRODUCCIÓN

La Veeduría Distrital presenta en este documento los resultados del análisis de la ejecución presupuestal de Inversión Directa del Distrito Capital: Administración Central, Establecimientos Públicos, Universidad Distrital, Contraloría de Bogotá y Empresas Industriales y Comerciales, a Julio 31 de 2014. También se analiza el comportamiento de los siete primeros meses de 2014 frente a igual periodo de otras vigencias.

La fuente de información de los registros es el sistema PREDIS excepto para la Universidad Distrital y las Empresas Industriales y Comerciales quienes envían la información por correo electrónico. Los datos se registran a precios corrientes y el análisis se hace en valores relativos y absolutos para mayor comprensión.

Para el presente informe:

La Administración Central incluye 13 Secretarías, La Unidad Administrativa Cuerpo Oficial de Bomberos, el Departamento Administrativo del Servicio Civil, El Departamento Administrativo de la Defensoría del Espacio Público, la Personería de Bogotá y la Veeduría Distrital. A su vez la Secretaría de Gobierno incluye 20 localidades.

Los Establecimientos Públicos son: Caja de Vivienda Popular, Fondo Financiero Distrital de Salud, Fondo de Vigilancia y Seguridad, Fondo de Atención y Prevención de Emergencias, Fondo de Prestaciones Económicas, Cesantías y Pensiones, Fundación Gilberto Álzate Avendaño, Instituto Distrital para la Participación y Acción Comunal, Instituto para la Investigación Educativa y el Desarrollo Pedagógico, Instituto Distrital de Artes, Instituto Distrital de Turismo, Instituto Distrital de Patrimonio Cultural, Instituto Distrital de Recreación y Deporte, Instituto Distrital para la Protección de la Niñez y la Juventud, Instituto para la Economía Social, Instituto de Desarrollo Urbano, Jardín Botánico José Celestino Mutis, Orquesta Filarmónica de Bogotá, Unidad Administrativa Especial de Catastro Distrital, Unidad Administrativa Especial de Rehabilitación y Mantenimiento Vial y la Unidad Administrativa Especial de Servicios Públicos.

Las Empresas Industriales y Comerciales son: Canal Capital, Empresa de Acueducto y Alcantarillado de Bogotá, Empresa de Renovación Urbana, Lotería de Bogotá, Metrovivienda y Transmilenio.

En el presente informe, la Inversión Directa hace referencia a los recursos asignados a inversión en el presupuesto de la vigencia para ejecutar los proyectos del plan de desarrollo. Es decir, no incluye ni cuentas por pagar, ni reservas, ni transferencias para inversión.

Por su parte, Ejecución Presupuestal se refiere al registro de los compromisos adquiridos y giro es el pago de los compromisos adquiridos, previo el cumplimiento de los requisitos establecidos.

## 1. ADMINISTRACIÓN DISTRITAL

El presupuesto disponible para Inversión Directa, Cuadro No 1, asciende a \$11.9 billones, el 44% corresponde a Establecimientos Públicos, seguido por la Administración Distrital con 38%. A Julio 31 de 2014 se habían comprometido \$4.9 billones, equivalente al 41% y se habían girado \$2.6 billones que representan el 22%. Las Empresas Industriales y Comerciales registran la mayor ejecución con 58% y la Administración Central el mayor porcentaje de giros 30%.

**Cuadro No 1**  
**Inversión Directa Administración Distrital**  
**A julio 31 de 2014**

(Cifras en millones de pesos)

Administración Distrital	Disponible	Participación	Ejecución	% Ejecución	Giro	% Giro
Empresas Industriales y Comerciales	2.156.277	18%	1.252.760	58%	512.917	24%
Administración Central	4.513.130	38%	2.377.960	53%	1.350.294	30%
Establecimientos Públicos	5.260.044	44%	1.287.172	24%	792.367	15%
Otros	56.164	0,5%	3.968	7%	1.571	3%
<b>Total</b>	<b>11.985.615</b>		<b>4.921.859</b>	<b>41%</b>	<b>2.657.149</b>	<b>22%</b>

Fuente: PREDIS. Información suministrada por las EICE

Con corte a 31 de julio, la Contraloría y la Universidad Distrital presentan la más baja ejecución, 7%, del grupo de entidades de la Administración Distrital, seguido de los Establecimientos Públicos con 24%.

La ejecución por entidades se presenta a continuación:

Las entidades de mejor ejecución son las siguientes:	<u>Ejecución</u>	<u>Giro</u>
- Personería Distrital	85%	51%
- Departamento Adm den la Defensoría del Espacio Público	80%	30%
- Veeduría Distrital	71%	42%
- Orquesta Filarmónica	71%	29%

Las entidades de menor ejecución son las siguientes:		
- Lotería de Bogotá	4%	4%
- IDU	4%	1%
- Universidad Distrital Francisco José de Caldas	7%	3%
- Contraloría de Bogotá	8%	1%

**Cuadro No 2**  
**Inversión Directa por Entidades y Sectores**  
**A julio 31 de 2014**  
(Cifras en millones de pesos)

Entidades / Sectores	Disponible	Ejecución	% Ejecución	Giro	% Giro
Secretaría Distrital de Integración Social	833.286	514.457	62%	209.564	25%
Instituto Distrital para la Protección de la Niñez y la Juventud - IDIPRON	77.071	37.790	49%	19.098	25%
<b>Total Integración Social</b>	<b>910.357</b>	<b>552.247</b>	<b>61%</b>	<b>228.662</b>	<b>25%</b>
Secretaría Distrital de Planeación	11.858	7.001	59%	3.529	30%
<b>Total Planeación</b>	<b>11.858</b>	<b>7.001</b>	<b>59%</b>	<b>3.529</b>	<b>30%</b>
Secretaría Distrital de Educación	2.831.125	1.518.380	54%	993.101	35%
Instituto para la Investigación Educativa y el Desarrollo Pedagógico - IDEP	6.026	3.039	50%	1.059	18%
Universidad Distrital Francisco José de Caldas	48.000	3.289	7%	1.496	3%
<b>Total Educación</b>	<b>2.885.151</b>	<b>1.524.708</b>	<b>53%</b>	<b>995.656</b>	<b>35%</b>
Personería Distrital	8.974	7.586	85%	4.587	51%
Veeduría Distrital	1.188	845	71%	493	42%
Contraloría Distrital	8.164	678	8%	75	1%
<b>Total Entes de Control</b>	<b>18.326</b>	<b>9.109</b>	<b>50%</b>	<b>5.156</b>	<b>28%</b>
Secretaría Distrital de Desarrollo Económico	43.320	23.939	55%	11.489	27%
Instituto para la Economía Social - IPES	47.247	17.909	38%	10.762	23%
Instituto Distrital de Turismo - IDT	13.500	3.762	28%	1.821	13%
<b>Total Desarrollo Económico</b>	<b>104.067</b>	<b>45.611</b>	<b>44%</b>	<b>24.073</b>	<b>23%</b>
Secretaría Distrital del Hábitat	167.352	61.174	37%	12.268	7%
Caja de Vivienda Popular	80.334	24.621	31%	11.770	15%
Unidad Administrativa Especial de Servicios Públicos - UAESP	187.701	44.986	24%	6.134	3%
Metrovivienda	38.779	14.146	36%	11.978	31%
Empresa de Renovación Urbana	13.939	1.569	11%	908	7%
Empresa de Acueducto y Alcantarillado de Bogotá - EAAB	517.124	292.216	57%	30.650	6%
<b>Total Hábitat</b>	<b>1.005.228</b>	<b>438.712</b>	<b>44%</b>	<b>73.708</b>	<b>7%</b>
Secretaría Distrital de Cultura, Recreación y Deporte	54.118	29.063	54%	17.673	33%
Instituto Distrital de Recreación y Deporte - IDRD	210.246	69.854	33%	29.213	14%
Orquesta Filarmónica de Bogotá	14.917	10.537	71%	4.312	29%
Instituto Distrital del Patrimonio Cultural - IDPC	23.395	6.824	29%	3.678	16%
Fundación Gilberto Alzate Avendaño	3.320	2.091	63%	1.148	35%
Canal Capital	14.931	6.228	42%	2.456	16%
Instituto Distrital de las Artes	74.763	46.917	63%	24.077	32%
<b>Total Cultura, Recreación y Deporte</b>	<b>395.690</b>	<b>171.513</b>	<b>43%</b>	<b>82.557</b>	<b>21%</b>
Secretaría Distrital de Hacienda	40.071	18.351	46%	5.840	15%
Unidad Administrativa Especial de Catastro Distrital - UAE	2.281.440	794.920	35%	606.932	27%
Fondo de Prestaciones Económicas, Cesantías y Pensiones - FONCEP	32.000	11.743	37%	3.751	12%
Lotería de Bogotá	14.095	2.706	19%	868	6%
<b>Total Hacienda</b>	<b>2.367.607</b>	<b>827.720</b>	<b>35%</b>	<b>617.391</b>	<b>26%</b>
Secretaría General	121.671	47.775	39%	24.381	20%
Departamento Administrativo del Servicio Civil - DASCD	2.125	1.313	62%	897	42%
<b>Total Gestión Pública</b>	<b>123.796</b>	<b>49.088</b>	<b>40%</b>	<b>25.278</b>	<b>20%</b>
Secretaría Distrital de Hacienda	40.071	18.351	46%	5.840	15%
Unidad Administrativa Especial de Catastro Distrital - UAE	14.876	7.098	48%	3.060	21%
Fondo de Prestaciones Económicas, Cesantías y Pensiones - FONCEP	8.299	1.882	23%	956	12%
Lotería de Bogotá	497	19	4%	19	4%
<b>Total Hacienda</b>	<b>63.743</b>	<b>27.351</b>	<b>43%</b>	<b>9.875</b>	<b>15%</b>
Secretaría Distrital de la Mujer	24.083	9.300	39%	3.145	13%
<b>Total Secretaría de la Mujer</b>	<b>24.083</b>	<b>9.300</b>	<b>39%</b>	<b>3.145</b>	<b>13%</b>
Secretaría Distrital de Gobierno	57.887	39.812	69%	21.439	37%
Dpto Administrativo de la Defensoría del Espacio Público - DADEP	8.974	7.150	80%	2.648	30%
Unidad Administrativa Especial Cuerpo Oficial de Bomberos - UAE	32.000	11.743	37%	3.751	12%
Instituto Distrital de la Participación y Acción Comunal	18.500	6.219	34%	4.293	23%
Fondo de Prevención y Atención de Emergencias-FOPAE	83.894	17.938	21%	5.271	6%
Fondo de Vigilancia y Seguridad	156.682	50.154	32%	17.911	11%
<b>Total Gobierno, Seguridad y Convivencia</b>	<b>357.936</b>	<b>133.015</b>	<b>37%</b>	<b>55.315</b>	<b>15%</b>
Secretaría Distrital de Salud					
Fondo Financiero Distrital de Salud - FFDS	2.281.440	794.920	35%	606.932	27%
<b>Total Salud</b>	<b>2.281.440</b>	<b>794.920</b>	<b>35%</b>	<b>606.932</b>	<b>27%</b>
Secretaría Distrital de Ambiente	100.542	26.567	26%	13.496	13%
Jardín Botánico "Jose Celestino Mutis"	21.793	12.232	56%	5.919	27%
<b>Total Ambiente</b>	<b>122.335</b>	<b>38.800</b>	<b>32%</b>	<b>19.415</b>	<b>16%</b>
Secretaría Distrital de Movilidad	174.556	53.502	31%	21.992	13%
Instituto de Desarrollo Urbano - IDU	1.747.015	70.318	4%	20.950	1%
Unidad Administrativa Especial de Rehabilitación y Mantenimiento Vial	189.026	58.083	31%	14.001	7%
Transmilenio S.A	1.571.008	938.581	60%	466.906	30%
<b>Total Movilidad</b>	<b>3.681.605</b>	<b>1.120.485</b>	<b>30%</b>	<b>523.848</b>	<b>14%</b>
<b>Total General</b>	<b>11.985.615</b>	<b>4.921.859</b>	<b>41%</b>	<b>2.657.149</b>	<b>22%</b>

Fuente: Sistema PREDIS Ejecución a julio 31 de 2014. Información suministrada por las EICE

**Cuadro No 3**  
**Inversión Directa por Sectores Administrativos**  
**A julio 31 de 2014**

(Cifras en millones de pesos)

Sectores	Disponible	Participación	Ejecución	% Ejecución	Giro	% Giro
Movilidad	3.681.605	31%	1.120.485	30%	523.848	14%
Educación	2.885.151	24%	1.524.708	53%	995.656	35%
Salud	2.281.440	19%	794.920	35%	606.932	27%
Hábitat	1.005.228	8%	438.712	44%	73.708	7%
Integración Social	910.357	8%	552.247	61%	228.662	25%
Cultura, Recreación y Deporte	395.690	3%	171.513	43%	82.557	21%
Gobierno, Seguridad y Convivencia	357.936	3%	133.015	37%	55.315	15%
Gestión Pública	123.796	1%	49.088	40%	25.278	20%
Ambiente	122.335	1%	38.800	32%	19.415	16%
Desarrollo Económico	104.067	1%	45.611	44%	24.073	23%
Hacienda	63.743	1%	27.351	43%	9.875	15%
Secretaría de la Mujer	24.083	0,2%	9.300	39%	5.156	21%
Entes de Control	18.326	0,2%	9.109	50%	4.127	23%
Planeación	11.858	0,1%	7.001	59%	3.529	30%
<b>Total</b>	<b>11.985.615</b>	<b>100%</b>	<b>4.921.859</b>	<b>41%</b>	<b>2.658.131</b>	<b>22%</b>

Fuente: Sistema PREDIS Ejecución a julio 31 de 2014. Información suministrada por las EICE

**Gráfica No 1**  
**Participación presupuestal por Sectores Administrativos**  
**Ejecución y Giro a Junio 30 de 2014**

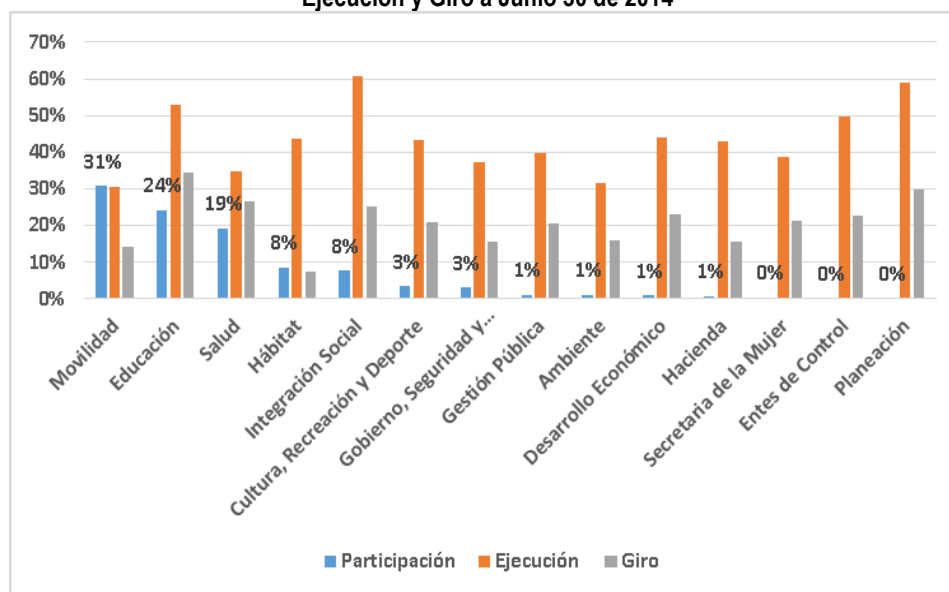

Por sectores administrativos, la mayor participación presupuestal corresponde a Movilidad con 31%, seguido de Educación con 24% y Salud con 19%. Los demás sectores tienen 8% o menos cada uno. La mayor ejecución corresponde a Integración Social 61%, Planeación 59% y Educación 53%. Los sectores de menor ejecución son Movilidad 30%, Ambiente 32% y Salud 35%.

**Cuadro No 4**  
**Inversión Directa por Entidades por monto de recursos ejecutados A julio 31 de 2014**  
 (Cifras en millones de pesos)

Entidades	Disponible	Ejecución	% Ejecución	Giro	% Giro
Personería de Bogotá	8.974	7.586	85%	4.587	51%
Dpto Administrativo de la Defensoría del Espacio Público - DADEP	8.974	7.150	80%	2.648	30%
Veeduría Distrital	1.188	845	71%	493	42%
Orquesta Filarmónica de Bogotá	14.917	10.537	71%	4.312	29%
Secretaría Distrital de Gobierno	57.887	39.812	69%	21.439	37%
Fundación Gilberto Alzate Avendaño	3.320	2.091	63%	1.148	35%
Instituto Distrital de las Artes	74.763	46.917	63%	24.077	32%
Departamento Administrativo del Servicio Civil - DASCD	2.125	1.313	62%	897	42%
Secretaría Distrital de Integración Social	833.286	514.457	62%	209.564	25%
Transmilenio S.A	1.571.008	938.581	60%	466.906	30%
Secretaría Distrital de Planeación	11.858	7.001	59%	3.529	30%
Empresa de Acueducto y Alcantarillado de Bogotá - EAAB	517.124	292.216	57%	30.650	6%
Jardín Botánico "Jose Celestino Mutis"	21.793	12.232	56%	5.919	27%
Secretaría Distrital de Desarrollo Económico	43.320	23.939	55%	11.489	27%
Secretaría Distrital de Cultura, Recreación y Deporte	54.118	29.063	54%	17.673	33%
Secretaría de Educación del Distrito	2.831.125	1.518.380	54%	993.101	35%
Instituto para la Investigación Educativa y el Desarrollo Pedagógico-IDEP	6.026	3.039	50%	1.059	18%
Instituto Distrital para la Protección de la Niñez y la Juventud-IDIPRON	77.071	37.790	49%	19.098	25%
Unidad Administrativa Especial de Catastro Distrital	14.876	7.098	48%	3.060	21%
Secretaría Distrital de Hacienda	40.071	18.351	46%	5.840	15%
Canal Capital	14.931	6.228	42%	2.456	16%
Secretaría General	121.671	47.775	39%	24.381	20%
Secretaría Distrital de la Mujer	24.083	9.300	39%	3.145	13%
Instituto para la Economía Social-IPES	47.247	17.909	38%	10.762	23%
Unidad Administrativa Especial Cuerpo Oficial de Bomberos - UAE	32.000	11.743	37%	3.751	12%
Secretaría Distrital del Hábitat	167.352	61.174	37%	12.268	7%
Metrovivienda	38.779	14.146	36%	11.978	31%
Fondo Financiero Distrital de Salud-FFDS	2.281.440	794.920	35%	606.932	27%
Instituto Distrital de la Participación y Acción Comunal	18.500	6.219	34%	4.293	23%
Instituto Distrital de Recreación y Deporte- IDRD	210.246	69.854	33%	29.213	14%
Fondo de Vigilancia y Seguridad	156.682	50.154	32%	17.911	11%
Unidad Administrativa Especial de Rehabilitación y Mantenimiento Vial	189.026	58.083	31%	14.001	7%
Secretaría Distrital de Movilidad	174.556	53.502	31%	21.992	13%
Caja de Vivienda Popular	80.334	24.621	31%	11.770	15%
Instituto Distrital del Patrimonio Cultural-IDPC	23.395	6.824	29%	3.678	16%
Instituto Distrital de Turismo	13.500	3.762	28%	1.821	13%
Secretaría Distrital de Ambiente	100.542	26.567	26%	13.496	13%
Unidad Administrativa Especial de Servicios Públicos	187.701	44.986	24%	6.134	3%
Fondo de Prestaciones Económicas, Cesantías y Pensiones- FONCEP	8.299	1.882	23%	956	12%
Fondo de Prevención y Atención de Emergencias-FOPAE	83.894	17.938	21%	5.271	6%
Empresa de Renovación Urbana	13.939	1.569	11%	908	7%
Contraloría de Bogotá	8.164	678	8%	75	1%
Universidad Distrital Francisco José de Caldas	48.000	3.289	7%	1.496	3%
Instituto de Desarrollo Urbano-IDU	1.747.015	70.318	4%	20.950	1%
Lotería de Bogotá	497	19	4%	19	4%
<b>Total</b>	<b>11.985.615</b>	<b>4.921.859</b>	<b>41%</b>	<b>2.657.149</b>	<b>22%</b>

Fuente: Sistema PREDIS Ejecución a julio 31 de 2014. Información suministrada por las EICE

Por monto de recursos ejecutados las entidades que ocupan los primeros lugares son: Secretaría Distrital de Educación, Transmilenio S.A., Fondo Financiero de Salud, Secretaría Distrital de Integración Social y Empresa de Acueducto y Alcantarillado de Bogotá E.A.A.B.

## 2. ADMINISTRACIÓN CENTRAL

Como se observa en el Cuadro No 5, el presupuesto disponible para Inversión Directa de las entidades que conforman el grupo de la Administración Central en la vigencia 2014 asciende a \$4.5 billones. En los primeros siete meses de 2014, las entidades de este grupo adquirieron compromisos por \$2.3 billones de pesos, equivalentes al 53% de la apropiación disponible, los giros llegaron al 30%.

Las entidades con mayor ejecución presupuestal fueron la Personería Distrital con 85%, Secretaría de Gobierno 80%, Veeduría Distrital con el 71%. Las menores ejecuciones se registraron en la Secretaría de Ambiente 26%, la Secretaría de Movilidad 31% y Secretaria de Hábitat 37%. La Secretaría de Educación es la entidad que cuenta con el más alto volumen de recursos asignados en el nivel central para inversión directa, \$2.8 billones equivalentes al 63% de la apropiación de las Entidades de la Administración Central, registra ejecución de 54% y giros por el 35%. Por su parte, la Secretaria de Integración Social que cuenta con el 18% de los recursos para inversión directa ha ejecutado el 62% y los giros el 25%.

**Cuadro No 5**  
**Inversión Directa Administración Central**  
**Julio 31 de 2014**

(Cifras en millones de pesos)

Entidad	Disponible	Participación	Ejecución	% Ejecución	Giro	% Giro
Personería de Bogotá	8.974	0,20%	7.586	85%	4.587	51%
Dpto Administrativo de la Defensoría del Espacio Público - DADEP	8.974	0%	7.150	80%	2.648	30%
Veeduría Distrital	1.188	0,03%	845	71%	493	42%
Secretaría Distrital de Gobierno	57.887	1,28%	39.812	69%	21.439	37%
Departamento Administrativo del Servicio Civil - DASCD	2.125	0,05%	1.313	62%	897	42%
Secretaría Distrital de Integración Social	833.286	18%	514.457	62%	209.564	25%
Secretaría Distrital de Planeación	11.858	0%	7.001	59%	3.529	30%
Secretaría Distrital de Desarrollo Económico	43.320	1%	23.939	55%	11.489	27%
Secretaría Distrital de Cultura, Recreación y Deporte	54.118	1,2%	29.063	54%	17.673	33%
Secretaría de Educación del Distrito	2.831.125	63%	1.518.380	54%	993.101	35%
Secretaría Distrital de Hacienda	40.071	1%	18.351	46%	5.840	15%
Secretaría General	121.671	3%	47.775	39%	24.381	20%
Secretaría Distrital de la Mujer	24.083	1%	9.300	39%	3.145	13%
Unidad Administrativa Especial Cuerpo Oficial de Bomberos - UAE	32.000	1%	11.743	37%	3.751	12%
Secretaría Distrital del Hábitat	167.352	4%	61.174	37%	12.268	7%
Secretaría Distrital de Movilidad	174.556	4%	53.502	31%	21.992	13%
Secretaría Distrital de Ambiente	100.542	2%	26.567	26%	13.496	13%
<b>Total</b>	<b>4.513.130</b>	<b>100%</b>	<b>2.377.960</b>	<b>53%</b>	<b>1.350.294</b>	<b>30%</b>

Fuente: Sistema PREDIS Ejecución a junio 30 de 2014.

### 3. ESTABLECIMIENTOS PÚBLICOS

El conjunto de Establecimientos Públicos cuenta con una apropiación presupuestal de \$5.2 billones para Inversión Directa. A la fecha de corte, registró compromisos por \$1.2 billones y giros por \$792.367 millones, equivalentes al 24% y 15% del presupuesto disponible, respectivamente. El 43% del presupuesto se concentra en el Fondo Financiero Distrital de Salud y el 33% en el IDU.

En el Cuadro No 6 se destacan las entidades con mayor y menor ejecución presupuestal: La Orquesta Filarmónica, La Fundación Gilberto Álzate Avendaño y el Instituto Distrital de las Artes se ubican como los establecimientos públicos con mayor porcentaje de ejecución a 31 de julio de 2014, 71%, 63% y 63% respectivamente, entidades que participan cada una con el 1% o menos del presupuesto.

El Fondo Financiero de Salud, establecimiento que cuenta con el más alto volumen de recursos asignados por este rubro presupuestal, \$2.3 billones de los recursos de inversión directa de los Establecimientos Públicos, registra compromisos por el 43% y de giros por el 35%.



**Cuadro No 6**  
**Inversión Directa Establecimientos Públicos Julio 31 de 2014**  
 (Cifras en millones de pesos)

Entidad	Disponible	Participación	Ejecución	% Ejecución	Giro	% Giro
Orquesta Filarmónica de Bogotá	14.917	0,3%	10.537	71%	4.312	29%
Fundación Gilberto Alzate Avendaño	3.320	0,1%	2.091	63%	1.148	35%
Instituto Distrital de las Artes	74.763	1,4%	46.917	63%	24.077	32%
Jardín Botánico "Jose Celestino Mutis"	21.793	0,4%	12.232	56%	5.919	27%
Instituto para la Investigación Educativa y el Desarrollo Pedagógico-IDEP	6.026	0,1%	3.039	50%	1.059	18%
Instituto Distrital para la Protección de la Niñez y la Juventud-IDIPRON	77.071	1,5%	37.790	49%	19.098	25%
Unidad Administrativa Especial de Catastro Distrital	14.876	0,3%	7.098	48%	3.060	21%
Instituto para la Economía Social-IPES	47.247	0,9%	17.909	38%	10.762	23%
Fondo Financiero Distrital de Salud-FFDS	2.281.440	43,4%	794.920	35%	606.932	27%
Instituto Distrital de la Participación y Acción Comunal	18.500	0,4%	6.219	34%	4.293	23%
Instituto Distrital de Recreación y Deporte- IDR D	210.246	4,0%	69.854	33%	29.213	14%
Fondo de Vigilancia y Seguridad	156.682	3,0%	50.154	32%	17.911	11%
Unidad Administrativa Especial de Rehabilitación y Mantenimiento Vial	189.026	3,6%	58.083	31%	14.001	7%
Caja de Vivienda Popular	80.334	1,5%	24.621	31%	11.770	15%
Instituto Distrital del Patrimonio Cultural-IDPC	23.395	0,4%	6.824	29%	3.678	16%
Instituto Distrital de Turismo	13.500	0,3%	3.762	28%	1.821	13%
Unidad Administrativa Especial de Servicios Públicos	187.701	3,6%	44.986	24%	6.134	3%
Fondo de Prestaciones Económicas, Cesantías y Pensiones- FONCEP	8.299	0,2%	1.882	23%	956	12%
Fondo de Prevención y Atención de Emergencias-FOPAE	83.894	1,6%	17.938	21%	5.271	6%
Instituto de Desarrollo Urbano- IDU	1.747.015	33,2%	70.318	4%	20.950	1%
<b>Total</b>	<b>5.260.044</b>	<b>100%</b>	<b>1.287.172</b>	<b>24%</b>	<b>792.367</b>	<b>15%</b>

Fuente: Sistema PREDIS Ejecución a julio 31 de 2014

Las entidades con menor ejecución son el IDU con compromisos del 4% y giros del 1%, el FOPAE compromisos por el 21% y giros por el 6% y el Fondo de Prestaciones económicas, Cesantías y Pensiones FONCEP del 23% y giros del 12%.

#### 4. EMPRESAS INDUSTRIALES Y COMERCIALES

Las Empresas Industriales y Comerciales presentaron una ejecución del 58% de presupuesto disponible y giros del 24%, como se observa en el Cuadro No 7. De este grupo de entidades, Transmilenio S.A., es la entidad con el mayor porcentaje de ejecución y Lotería de Bogotá con el menor. Transmilenio S.A que concentra el 73% del presupuesto de inversión directa ha ejecutado el 60% y ha girado el 30%.

**Cuadro No 7**  
**Inversión Directa Empresas Industriales y Comerciales Julio 31 de 2014**  
 (Cifras en millones de pesos)

	Disponible	Participación	Ejecución	% Ejecución	Giro	% Giro
Transmilenio S,A	1.571.008	73%	938.581	60%	466.906	30%
EAAB	517.124	24%	292.216	57%	30.650	6%
Canal Capital	14.931	1%	6.228	42%	2.456	16%
Metrovivienda	38.779	2%	14.146	36%	11.978	31%
Empresa de Renovación Urbana	13.939	1%	1.569	11%	908	7%
Lotería de Bogotá	497	0%	19	4%	19	4%
<b>Total</b>	<b>2.156.277</b>	<b>100%</b>	<b>1.252.760</b>	<b>58%</b>	<b>512.917</b>	<b>24%</b>

Fuente: Información suministrada por las entidades con corte al 31 de julio.

## 5. OTRAS ENTIDADES

Pertencen a este grupo la Contraloría y la Universidad Distrital, Cuadro No 8. A la fecha la Universidad Distrital, con un presupuesto de \$48.000 millones, registra ejecución por \$3.289 millones, equivalentes al 7% y giros de \$1.496 millones. La Contraloría de Bogotá comprometió \$678 millones de \$ 8.164 millones que tiene disponibles para inversión directa.

**Cuadro No 8**  
**Inversión Directa Otras Entidades Julio 31 de 2014**

(Cifras en millones de pesos)

Entidad	Disponible	Participación	Ejecución	% Ejecución	Giro	% Giro
Universidad Distrital Francisco José de Caldas	48.000	85%	3.289	7%	1.496	3%
Contraloría de Bogotá	8.164	15%	678	8%	75	1%
<b>Total</b>	<b>56.164</b>	<b>100%</b>	<b>3.968</b>	<b>7%</b>	<b>1.571</b>	<b>3%</b>

Fuente: Sistema PREDIS, e información suministrada por la Universidad Distrital.

## 6. FONDOS DE DESARROLLO DE 20 LOCALIDADES

El presupuesto para Inversión Directa de los 20 Fondos de Desarrollo Local asciende a \$676.806 millones, 6% del presupuesto de la Administración Distrital. El 61% se concentra en 7 localidades: Ciudad Bolívar 11%, Bosa, San Cristóbal, Kennedy y Rafael Uribe Uribe cada una con 9%, Usme 8% y Suba 7%. La ejecución asciende a \$183.349 millones, equivalentes al 27% y \$40.776 millones de giros, equivalente al 6%. Las mayores ejecuciones se presentan en Suba 63%, Bosa 53% y Barrios Unidos 52%. Los fondos con menor nivel de ejecución a Julio 31 del presente año, son: Kennedy con el 9%, Los Mártires y San Cristóbal cada una con el 12%.

**Cuadro No 9**  
**Inversión Directa Fondos de Desarrollo Local Julio 31 de 2014**

(Cifras en millones de pesos)

Localidad	Disponible	Participación	Ejecución	% Ejecución	Giro	% Giro
Suba	48.521	7%	30.723	63%	4.224	9%
Bosa	58.732	9%	31.139	53%	2.305	4%
Barrios Unidos	20.316	3%	10.647	52%	1.021	5%
Antonio Nariño	16.371	2%	6.924	42%	1.206	7%
Usme	55.145	8%	23.196	42%	1.819	3%
Chapinero	14.926	2%	5.354	36%	2.119	14%
Teusaquillo	12.888	2%	4.287	33%	728	6%
Santa Fe	17.291	3%	4.633	27%	797	5%
Puente Aranda	20.859	3%	5.469	26%	1.203	6%
Sumapaz	18.450	3%	4.078	22%	910	5%
Fontibón	20.477	3%	4.270	21%	1.375	7%
La Candelaria	14.095	2%	2.706	19%	868	6%
Usaquén	26.351	4%	5.051	19%	2.405	9%
Rafael Uribe Uribe	57.955	9%	10.460	18%	7.390	13%
Ciudad Bolívar	76.231	11%	11.547	15%	2.791	4%
Engativá	40.223	6%	5.226	13%	2.261	6%
Tunjuelito	23.452	3%	3.023	13%	1.587	7%
San Cristobal	57.832	9%	7.002	12%	2.715	5%
Los Mártires	17.948	3%	2.170	12%	933	5%
Kennedy	58.744	9%	5.445	9%	2.117	4%
<b>Total</b>	<b>676.806</b>	<b>100%</b>	<b>183.349</b>	<b>27%</b>	<b>40.776</b>	<b>6%</b>

Fuente: Sistema PREDIS Ejecución a Julio 31 de 2014

## Obligaciones por pagar Fondos de Desarrollo Local

**Cuadro No 10**  
**Obligaciones por pagar Fondos de Desarrollo Local**  
**Julio 31 de 2014**

(Cifras en millones de pesos)

Eje	Disponible	% Participación	Ejecutado	% Ejecución	Giro	% Giro
Una ciudad que supera la segregación y la discriminación al ser humano en el centro de las preocupaciones del desarrollo	105.172	26%	103.407	98%	49.453	47%
Un territorio que enfrenta el cambio climático y se ordena alrededor del agua	236.519	59%	233.156	99%	93.788	40%
Una Bogotá que defiende y fortalece lo público	62.258	15%	59.747	96%	37.958	61%
<b>Total 2013</b>	<b>403.949</b>	<b>100%</b>	<b>396.310</b>	<b>98%</b>	<b>181.199</b>	<b>45%</b>
Obligaciones por pagar vigencias anteriores	109.728		97.753	89%	22.307	20%
<b>Total Obligaciones por pagar</b>	<b>513.677</b>		<b>494.063</b>	<b>96%</b>	<b>203.506</b>	<b>40%</b>

Para julio 31 de 2013 el presupuesto disponible para inversión directa de las localidades fue \$546.796 millones, de los cuales \$513.677 millones correspondieron a obligaciones por pagar, es decir el 94% y a julio 31 de 2014, todavía quedan pendientes de giro \$203.506 millones.

Como consecuencia de esta situación se atrasa la recepción de los bienes y servicios que son requeridos por la población bogotana para la satisfacción de las necesidades. Adicionalmente, se requiere un mayor esfuerzo para gestionar los proyectos y los respectivos procesos contractuales de dos vigencias y más vigencias.

Las obligaciones por pagar de la vigencia inmediatamente anterior de los FDL, están concentradas principalmente en el Eje "Un territorio que enfrenta el cambio climático y se ordena alrededor del agua", que ha girado solo el 40%.

## 7. PROYECTOS DE INVERSIÓN DIRECTA CON MENOR EJECUCIÓN

A continuación se relacionan los proyectos con ejecuciones inferiores al 30%, de las entidades que al 31 de julio de 2014 presentan las ejecuciones y giros más bajos. La fuente de información es el sistema PREDIS. Las cifras se encuentran en millones de pesos.

La entidad que presenta la menor ejecución presupuestal es la Lotería de Bogotá con el 4%.

LOTERIA DE BOGOTA	Disponible	Ejecutado	% Ejecución	Giro	% Giro
Generación De Recursos Para La Salud Publica	497	19	4%	19	4%

El IDU, con la menor ejecución de los Establecimientos Públicos del Distrito, 4%, tiene siete proyectos con ejecución por debajo del 3%. "Desarrollo y sostenibilidad de la infraestructura para la movilidad", proyecto consistente en construir, mantener y rehabilitar vías locales, intermedias, arteriales, espacios públicos, ciclorutas, puentes vehiculares, así como para estudios y diseños del sistema vial de la ciudad, tiene una ejecución de apenas 2% a julio 31 de 2014.

IDU	Disponible	Participación	Ejecutado	% Ejecución	Giro	% Giro
Fortalecimiento institucional para el mejoramiento de la gestión del IDU	450	0,03%	49	11%	6	1%
Infraestructura para el sistema integrado de transporte público	31.514	1,80%	2.454	8%	218	1%
Transparencia, probidad, lucha contra la corrupción y control social efectivo e incluyente	520	0,03%	14	3%	14	3%
Desarrollo y sostenibilidad de la infraestructura para la movilidad	1.325.242	75,86%	32.413	2%	2.176	0%
Desarrollo y conservación del espacio público y la red de ciclo-rutas	205.022	11,74%	1.188	1%	393	0%
Infraestructura para el sistema integrado de transporte público	50.000	2,86%	242	0%	92	0%
Infraestructura para el sistema integrado de transporte público	16.169	0,93%	-	0%	-	0%
Desarrollo y conservación del espacio público y la red de ciclo-rutas	61.573	3,52%	-	0%	-	0%
Fortalecimiento institucional para el mejoramiento de la gestión del IDU	1.070	0,06%	-	0%	-	0%

La Universidad Distrital con una ejecución del 6%, tiene 5 proyectos con ejecución inferior al 10%. El proyecto con mayor asignación de presupuesto de inversión directa es “Mejoramiento y ampliación de la infraestructura física de la Universidad” con 44%, a julio su ejecución es apenas del 3%.

UNIVERSIDAD DISTRITAL	Disponible	Participación	Ejecutado	% Ejecución	Giro	% Giro
Promocion De La Investigacion Y Desarrollo Cientifico	4.500	9%	1.240	28%	683	15%
Sistema Integral de Informacion	4.950	10%	455	9%	240	5%
Mejoramiento y Ampliacion de la infraestructura Fisica de la Universidad.	21.316	44%	573	3%	23	0%
Dotacion Laboratorios U.D.	7.434	15%	104	1%	0	0%
Dotacion Y Actualizacion Biblioteca	4.800	10%	92	2%	1	0%
Construccion Nueva Sede Universitaria Ciudadela el Porvenir Bosa	2.500	5%	-	0%	0	0%

La Contraloría de Bogotá, tiene una ejecución del 2% y los giros no llegan al 1%. El proyecto “Fortalecimiento de la capacidad institucional para un control fiscal efectivo y transparente” que cuenta con el 92% del presupuesto de inversión solo ha ejecutado el 14% y no se han realizado giros.

CONTRALORIA	Disponible	Participación	Ejecutado	% Ejecución	Giro	% Giro
Control social a la gestión pública	880	8%	0	0%	0	0%
Fortalecimiento de la capacidad institucional para un control fiscal efectivo y transparente	10.120	92%	1.384	14%	0	0%

Para el caso de los Fondos de Desarrollo Local, el FDL de Kennedy es el de menor ejecución, tiene 12 proyectos de 15 en la presente vigencia, con una ejecución inferior al 27%, siete de cuales a julio 31 no ha iniciado ejecución. Los proyectos más representativos son: “Recuperación de malla vial local” con un presupuesto de \$23.498 millones y “Mejoramiento del espacio público”, con un presupuesto de \$18.590 millones, recursos que representan el 72% del presupuesto de inversión directa de la localidad, y llevan una ejecución del 3% y 0%, respectivamente.

FONDO DE DESARROLLO LOCAL DE KENNEDY	Disponible	Participación	Ejecutado	% Ejecución	Giro	% Giro
Consolidación de zonas seguras y de convivencia local	569	1%	153	27%	41	7%
Promoción de los derechos y la justicia desde lo local	2.720	5%	374	14%	158	6%
Consolidación de espacios culturales y recreodeportivos	1.800	3%	188	10%	-	0%
Fortalecimiento de los procesos educativos en la localidad	1.617	3%	130	8%	65	4%
Mejoramiento del espacio público	18.590	32%	467	3%	-	0%
Fortalecimiento de las acciones de vigilancia y control	900	2%	0	0%	-	0%
Implementación política pública de juventud	50	0%	0	0%	-	0%
Manejo de residuos sólidos	300	1%	0	0%	-	0%
Promoción cultural y deportiva para el desarrollo local	1.660	3%	0	0%	-	0%
Promoción de la salud y el bienestar físico y mental de la población	250	0%	0	0%	-	0%
Protección y desarrollo de la primera infancia	600	1%	0	0%	-	0%
Recuperación malla vial local	23.498	40%	0	0%	-	0%

En seguida se encuentra el FDL Los Mártires, en donde el proyecto de gran impacto más representativo es el que se denomina “Una puesta en común por la movilidad” con recursos para la presente vigencia por \$7.916 millones, de los cuales a 31 de julio no ha iniciado ejecución, de igual manera que 8 proyectos más.

FONDO DE DESARROLLO LOCAL LOS MARTIRES	Disponible	Participación	Ejecutado	% Ejecución	Giro	% Giro
Proyecto de gran impacto: Los Mártires reconoce y fortalece su pertenencia a través de la cultura, la recreación y el deporte	2.800	16%	286	10%	-	0%
Proyecto de gran impacto: una puesta en común por la protección civil y seguridad humana	200	1%	12	6%	1	1%
Proyecto de gran impacto: participación ciudadana para la decisión	1.270	7%	33	3%	2	0%
Proyecto de gran impacto: una puesta en común para la infancia	650	4%	-	0%	-	0%
Proyecto: promoción y prevención de la salud	375	2%	-	0%	-	0%
Proyecto: ambiente saludable	125	1%	-	0%	-	0%
Proyecto: dotación a espacios educativos	250	1%	-	0%	-	0%
Proyecto: expediciones una nueva experiencia para la investigación, la creatividad, la convivencia y el reconocimiento del otro	120	1%	-	0%	-	0%
Proyecto de gran impacto : fortalecimiento y organización para los procesos de revitalización	150	1%	-	0%	-	0%
Buen uso de las ciclo rutas y la bicicleta	50	0%	-	0%	-	0%
Proyecto de gran impacto: una puesta en común por la movilidad	7.916	44%	-	0%	-	0%
Proyecto: atención al riesgo	100	1%	-	0%	-	0%

El FDL San Cristóbal, tiene 13 proyectos con ejecución inferior al 30%, de los cuales siete no han iniciado ejecución presupuestal. Dentro de este grupo sin ejecución, se encuentra el proyecto “Movilidad participativa y humana en San Cristóbal” cuya participación del total del presupuesto de inversión directa es del 33.5% y el proyecto “Gestión Integral del riesgo en San Cristóbal” con recursos por \$18.879 millones con una participación del 33% en los recursos del presupuesto mencionado, tan solo ha ejecutado el 1%.

FONDO DE DESARROLLO LOCAL SAN CRISTOBAL	Disponible	Participación	Ejecutado	% Ejecución	Giro	% Giro
San Cristóbal protege y garantiza territorios saludables por el derecho fundamental y la salud pública	750	1,3%	216	29%	72	10%
Fortalecer capacidades y oportunidades para la participación de los diferentes actores sociales de San Cristóbal	800	1,4%	188	24%	-	0%
Ambientes educativos apropiados para el desarrollo de la primera infancia	1.500	2,6%	340	23%	-	0%
Sistema de coordinación local y nivel central desde los territorios	800	1,4%	158	20%	91	11%
San Cristóbal fortalece las instituciones educativas distritales con apoyo al aprendizaje extraescolar y a la educación formal e informal	1.000	1,7%	67	7%	-	0%
Gestión integral del riesgo en San Cristóbal	18.879	32,6%	158	1%	12	0%
Promoción, prevención y formación integral encaminada al restablecimiento de los derechos de las personas de la localidad	200	0,3%	-	0%	-	0%
Gestión artística y cultural de los territorios	1.200	2,1%	-	0%	-	0%
Apropiación ambiental y gobernanza del agua en San Cristóbal	1.290	2,2%	-	0%	-	0%
Movilidad participativa y humana en San Cristóbal	19.374	33,5%	-	0%	-	0%
San Cristóbal hacia una cultura de reducción de residuos	300	0,5%	-	0%	-	0%
Un mejor ambiente para San Cristóbal	200	0,3%	-	0%	-	0%
San Cristóbal territorio protector de vida y paz	1.600	2,8%	-	0%	-	0%

## 8. PROGRAMA TRANSPARENCIA, PROBIDAD Y LUCHA CONTRA LA CORRUPCIÓN Y CONTROL SOCIAL EFECTIVO E INCLUYENTE

El programa de transparencia, probidad y lucha contra la corrupción y control social efectivo e incluyente apunta a darle cumplimiento al artículo 38 del Plan de desarrollo Bogotá Humana el cual *busca “promover un cambio cultural de rechazo a la corrupción y de corresponsabilidad en la construcción de probidad y defensa de los público, donde el Gobierno Distrital, las localidades, los entes de control, los servidores públicos, los contratistas, los interventores, el sector privado, las organizaciones sociales, los medios de comunicación y la ciudadanía, apliquen normas y comportamientos que favorezcan la probidad y la cultura de la legalidad”*. Cuenta con \$18.419 millones de pesos, la mayor participación corresponde a Contraloría de Bogotá 41%, Personería de Bogotá 18% y Secretaria General 10%.

**Cuadro No 11**  
**Ejecución Presupuestal a julio de 2014**  
 (Cifras en millones de pesos)

Entidades	Presupuesto Disponible	Participación	Ejecución	% Ejecución	Giro	% Giro
Contraloría de Bogotá	7.484	41%	566	8%	47	1%
Personería de Bogotá	3.380	18%	2.826	84%	1.370	41%
Secretaría General	1.860	10%	637	34%	320	17%
Veeduría Distrital	1.188	6%	845	71%	493	42%
Secretaría Distrital de Ambiente	842	5%	295	35%	176	21%
Instituto de Desarrollo Urbano-IDU	520	3%	14	3%	14	3%
Fondo Financiero Distrital de Salud-FFDS	505	3%	-	0%	-	0%
Secretaría de Educación del Distrito	471	3%	417	88%	81	17%
Secretaría Distrital de Gobierno	450	2%	273	61%	205	46%
Unidad Administrativa Especial de Servicios Públicos	426	2%	51	12%	44	10%
Secretaría Distrital del Hábitat	236	1%	75	32%	36	15%
Secretaría Distrital de Cultura, Recreación y Deporte	210	1%	170	81%	97	46%
Secretaría Distrital de Movilidad	195	1%	129	66%	81	42%
Instituto para la Economía Social-IPES	131	1%	35	27%	35	27%
Caja de Vivienda Popular	120	1%	119	100%	72	60%
Instituto Distrital de Recreación y Deporte- IDR	100	1%	83	83%	47	47%
Instituto Distrital del Patrimonio Cultural-IDPC	50	0%	49	98%	34	67%
Secretaría Distrital de la Mujer	50	0%	18	36%	15	30%
Fondo de Vigilancia y Seguridad	45	0%	13	29%	13	29%
Departamento Administrativo del Servicio Civil - DASC	45	0,2%	0	0,0%	0,0%	0,0%
Instituto Distrital de las Artes	30	0%	5	17%	-	0%
Secretaría Distrital de Hacienda	30	0%	30	100%	9,8	33%
Fundación Gilberto Alzate Avendaño	22	0%	18	84%	10	44%
Secretaría Distrital de Desarrollo Económico	20	0,1%	0	0,0%	0,0%	0,0%
Orquesta Filarmónica de Bogotá	10	0%	10	100%	-	0%
<b>TOTAL</b>	<b>18.419</b>	<b>100%</b>	<b>6.677</b>	<b>36%</b>	<b>3.199</b>	<b>17%</b>

A julio 31 de 2014 ha ejecutado el 36% y girado el 17%. Mientras la Secretaria de Hacienda, la Orquesta Filarmónica y la Caja de la Vivienda Popular han ejecutado el 100%, el Fondo Financiero de Salud, el Departamento Administrativo del Servicio Civil, la Secretaría de Desarrollo Económico no han ejecutado.

## 9. EJECUCION Y GIRO MENSUAL ACUMULADO A 2014

La evolución del total de la ejecución presupuestal de la inversión directa de enero a julio, no ha superado variaciones positivas del 5% de un mes a otro, individualmente y por grupo de entidades la mayor variación se presenta en la Administración Central, que de enero a julio tiene una diferencia de 38 puntos porcentuales.

**Cuadro No 12**  
**Ejecución Presupuestal de Inversión Directa**  
**Por mes acumulado de Enero a Julio de 2014**  
 (Porcentaje %)

Ejecución	Ene	Feb	Mar	Abr	May	Jun	Jul
Administración Central	15	19	24	32	37	44	53
Establecimientos Públicos	3	7	10	13	18	21	24
Empresas Industriales y Comerciales	38	40	43	48	52	54	58
Localidades	6	8	14	15	19	20	27
Contraloría y Universidad Distrital	4	4	4	4	5	5	7
<b>Total</b>	<b>14</b>	<b>18</b>	<b>21</b>	<b>26</b>	<b>31</b>	<b>36</b>	<b>41</b>

Fuente: Sistema PREDIS Ejecuciones mensuales

**Gráfica No 1**  
**Porcentaje de ejecución por grupos de entidades**  
**Administración Distrital**

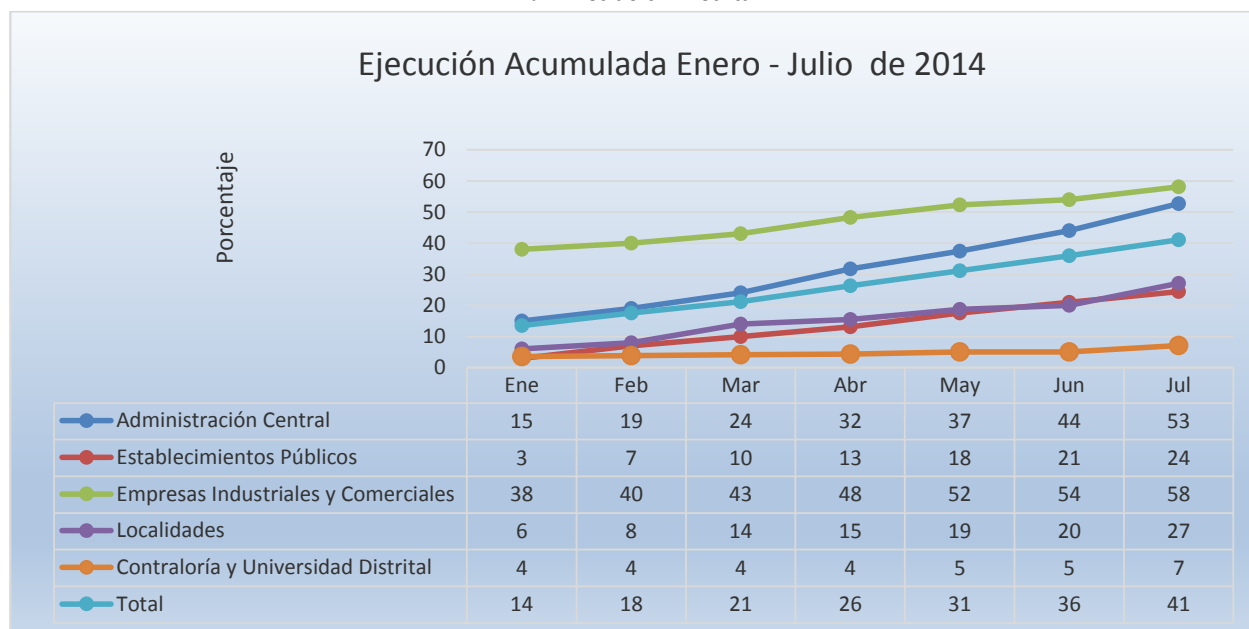

Fuente: Sistema PREDIS Ejecuciones mensuales

A julio el porcentaje de giros es 22%, resalta la Administración Central con 30%, seguida de las Empresas Industriales y Comerciales con 24%.

**Cuadro No 13**  
**Giros de Inversión Directa**  
**Por mes acumulado de Enero a Junio de 2014 (Porcentaje %)**

Giros	Ene	Feb	Mar	Abr	May	Jun	Jul
Administración Central	2	4	9	12	18	24	30
Establecimientos Públicos	0	2	4	5	9	12	15
Empresas Industriales y Comerciales	2	5	7	10	17	19	24
Localidades	0	1	2	3	4	5	6
Contraloría y Universidad Distrital	0	0	1	1	1	2	3
Total	1	3	6	9	14	18	22

Fuente: Sistema PREDIS Ejecuciones mensuales

**Gráfica No 2**  
**Porcentaje de giros por grupos de entidades**  
**Administración Distrital**

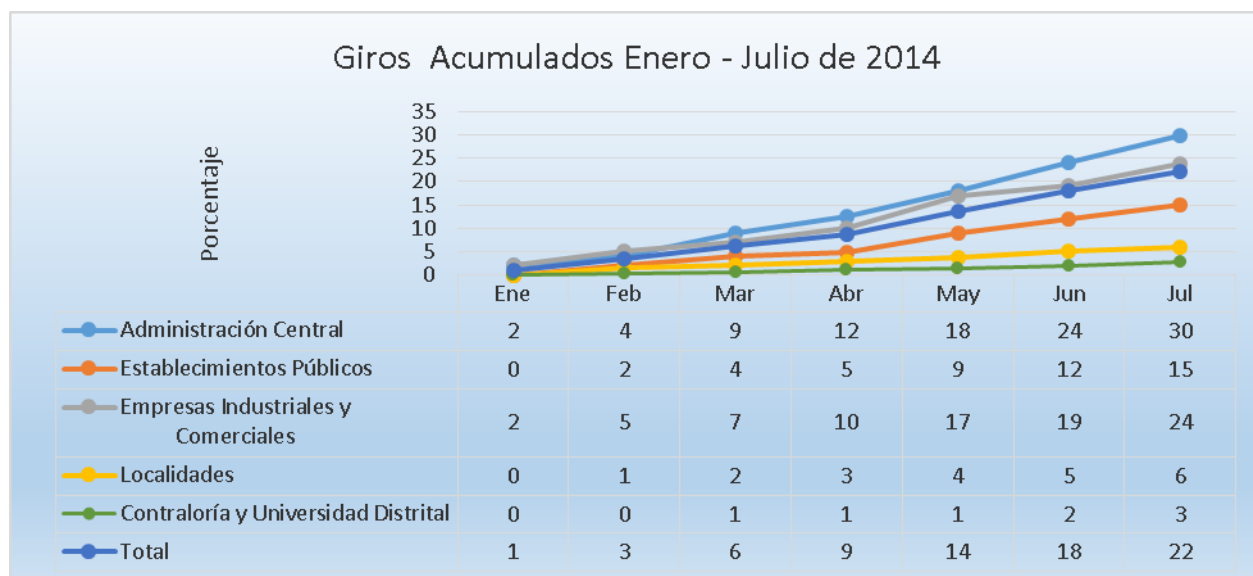

Fuente: Sistema PREDIS Ejecuciones mensuales

## 10. EJECUCIÓN Y GIROS HISTÓRICO A JULIO 31 EN EL PERÍODO 2003 - 2014

La ejecución presupuestal a julio 31 de 2014, es la más baja de los últimos 10 años, 41%. Cuadro No 14. A 2014 las entidades de la Administración Central y las localidades incrementan el porcentaje de ejecución con respecto a la misma fecha de corte de 2013, entre tanto las EYCE y los Establecimientos Públicos disminuyen.

Es necesario precisar que los datos de las localidades registrados en los Cuadros No 14 y No 15 y en las gráficas No 3 y No 4 son informativos para ilustrar la comparación. El porcentaje de ejecución y giros no hace parte del total porque se encuentran incluidos en la Administración Central.

**Cuadro No 14**  
**Ejecución Presupuestal de Inversión Directa**  
**Histórico de enero - julio de 2003 a 2014**  
 (Porcentaje)

% Ejecución a julio 31	2003	2004	2005	2006	2007	2008	2009	2010	2011	2012	2013	2014
Administración Central	58	53	50	54	64	58	60	63	63	52	50	53
Establecimientos Públicos	43	45	42	40	39	38	41	61	37	35	32	24
Empresas Industriales y Comerciales del Estado	35	49	51	46	42	62	74	62	41	47	67	58
Localidades	23	21	15	19	56	22	24	26	52	23	22	27
<b>Total % Ejecución</b>	<b>32</b>	<b>50</b>	<b>47</b>	<b>47</b>	<b>49</b>	<b>52</b>	<b>54</b>	<b>61</b>	<b>47</b>	<b>44</b>	<b>44</b>	<b>41</b>

Fuente: [www.shd.gov.co](http://www.shd.gov.co)



**Gráfica No 3**  
**Porcentaje de ejecución grupos de entidades**  
**Administración Distrital**

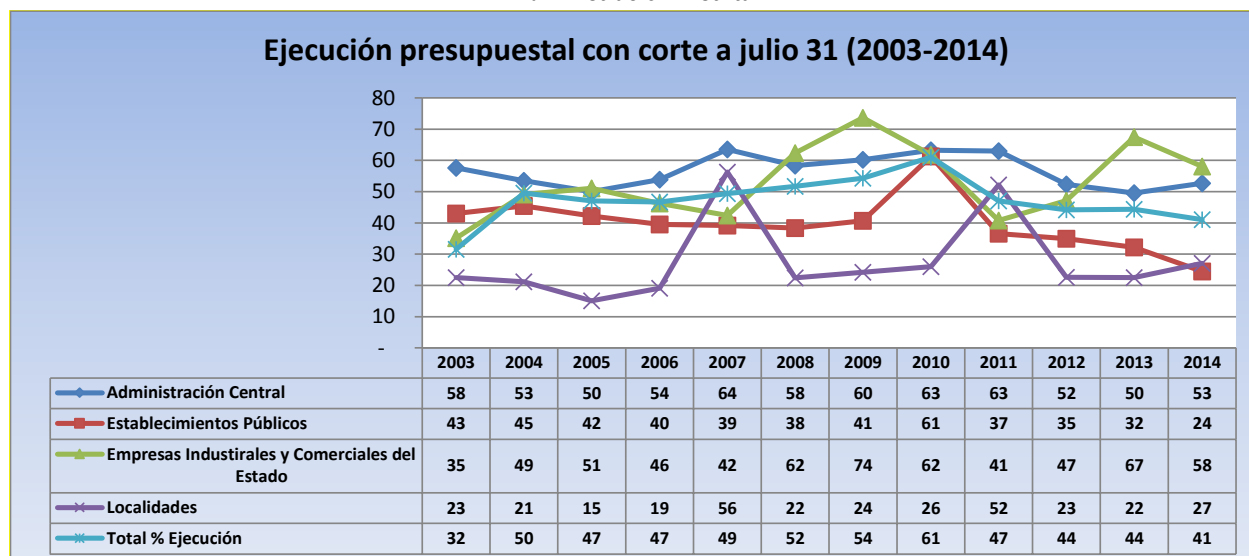

Fuente: [www.shd.gov.co](http://www.shd.gov.co)

**Cuadro No 15**  
**Giros de Inversión Directa**  
**Histórico de Julio 31 de 2003 a 2014**  
**(Porcentaje)**

% Giro a julio 31	2003	2004	2005	2006	2007	2008	2009	2010	2011	2012	2013	2014
Administración Central	40	36	32	32	36	38	37	40	40	36	26	30
Establecimientos Públicos	21	20	20	16	16	17	19	26	16	19	16	15
Empresas Industriales y Comerciales del Estado	14	8	8	9	10	14	18	18	10	4	23	24
Localidades	10	10	10	4	10	7	10	7	15	7	5	6
<b>Total % Giros</b>	<b>20</b>	<b>24</b>	<b>23</b>	<b>22</b>	<b>22</b>	<b>23</b>	<b>25</b>	<b>29</b>	<b>23</b>	<b>23</b>	<b>21</b>	<b>22</b>

Fuente: [www.shd.gov.co](http://www.shd.gov.co)

**Gráfica No.4**  
**Porcentaje de giros de entidades**  
**Administración Distrital**

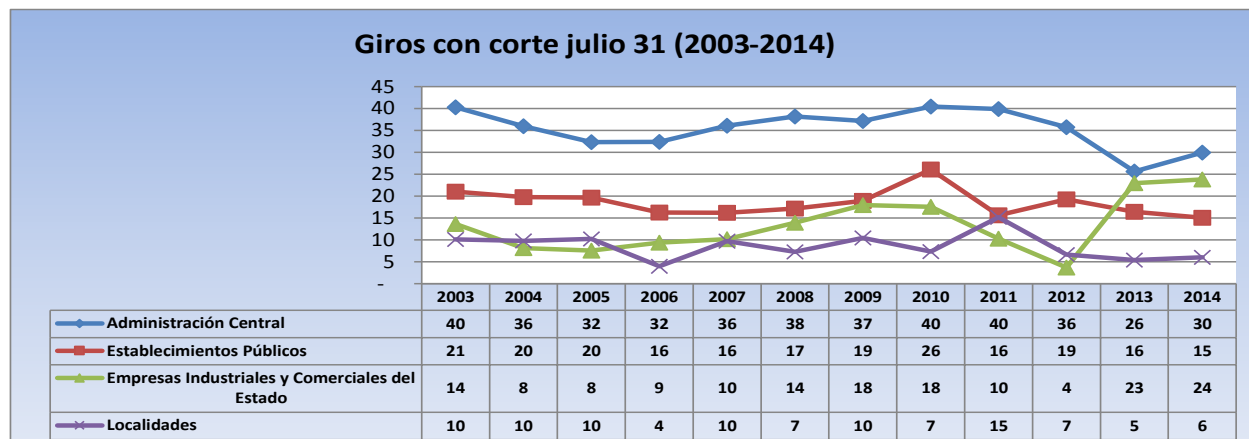

Fuente: [www.shd.gov.co](http://www.shd.gov.co)

## CONCLUSIONES

- El presupuesto disponible para Inversión Directa en 2014 asciende a \$11.9 billones, de los cuales, a julio 31 se han comprometido \$4.9 billones. Es evidente la baja ejecución presupuestal al cierre de los primeros siete meses de 2014, 41%, continúa siendo la más baja de los últimos 10 años.
- Las entidades con mayor porcentaje de ejecución son: Personería de Bogotá (85%), Departamento Administrativo del Espacio Público (80%), Veeduría Distrital (71%) y Orquesta Filarmónica (71%). Sin embargo, al revisar la ejecución por el monto de recursos ejecutados es bastante diferente, en ese orden la Secretaría de Educación ocupa el primer lugar con \$1.5 billones, Transmilenio S.A. con \$938 mil millones, el Fondo Financiero de Salud con \$794 mil millones, la Secretaría Distrital de Integración con \$514 mil millones.
- Las entidades con menor ejecución de sus proyectos de inversión son Lotería de Bogotá (4%), Instituto de Desarrollo Urbano (4%), Universidad Distrital Francisco José de Caldas (7%), Contraloría de Bogotá con el (8%) y Empresa de Renovación Urbana con el (11%).
- De acuerdo al comportamiento que ha mostrado la ejecución de la inversión directa en esta vigencia y con la dinámica que generalmente se presenta en el último trimestre del año, se estima que el porcentaje de ejecución no llegará más allá del 80%, situación que sugiere una alta constitución de reservas presupuestales y obligaciones por pagar.
- Por sectores los que tienen la mayor apropiación de recursos como Movilidad, Educación, Salud y Hábitat no tienen los mejores porcentajes de ejecución: 30%, 53%, 35% y 44% respectivamente. Entre tanto Integración Social y Planeación ostentan los mayores porcentajes con el 61% y 59%.
- Siendo el porcentaje de ejecución bastante bajo para la fecha de corte del presente informe (41%), los giros no son menos bajos (22%), esto indica que hay lentitud en la entrega de bienes y servicios a la comunidad.
- En la Administración Central, Secretarías cuya misionalidad es de extrema importancia para la comunidad como son Ambiente, Movilidad y Hábitat, tienen las menores ejecuciones, 37%, 31% y 26% respectivamente.
- Llama la atención el comportamiento de la ejecución del IDU, pues su contratación se origina en procesos licitatorios de gran monto, que a la fecha, dados los resultados del indicador presupuestal, no han concluido y que sugieren que difícilmente inicien ejecución en esta vigencia.
- En el grupo de Empresas Industriales y Comerciales del Estado, la Empresa de Renovación Urbana ha ejecutado tan solo el 11% de sus recursos.

- En las Alcaldía Locales que son los entes a los cuales la comunidad se acerca más directamente a resolver sus inquietudes, la ejecución es muy baja a julio 31 de 2014, 27% y los giros 6% y aunque su presupuesto no es representativo en el gran total del Distrito, si es muy significativo en la solución de problemáticas de la localidad. Por su parte las obligaciones por pagar de la vigencia inmediatamente anterior han girado el 45% y de vigencias anteriores el 20%.
- De las reservas constituidas a diciembre 31 de 2013 por valor de \$2.5 billones, tan solo se ha girado el 54%, equivalente a \$1.3 billones. Lo cual significa que siendo las reservas mecanismos excepcionales de ejecución y la inversión fue planificada y contratada el año inmediatamente anterior, no se está dando cumplimiento en forma oportuna a la entrega de bienes y servicios a la comunidad. (Ver Anexo 1).
- Al revisar la ejecución de proyectos de las entidades con menor ejecución como IDU, Universidad Distrital, Usme, Ciudad Bolívar y Kennedy, se reitera que un porcentaje muy alto de los proyectos no ha iniciado ejecución a 31 de julio de 2014, situación aún más crítica cuando se confirma el peso que dichos proyectos tienen en la asignación del presupuesto de las mencionadas Entidades y cuando se ratifica el impacto de los mismos en la satisfacción de las necesidades esenciales de los habitantes de la ciudad capital.

## RECOMENDACIONES

- Se reitera la recomendación efectuada en el informe anterior respecto a que se realice un consejo de gobierno cuyo único punto en la agenda sea el cumplimiento de metas del Plan de Desarrollo para 2014, en relación con la ejecución de los presupuestos asignados, con el fin de tomar medidas inmediatas, teniendo en cuenta que de la presente vigencia restan solo 5 meses, que hay entidades con baja ejecución y se deben sincerar las para trasladar recursos a entidades que además, de la capacidad operativa, requieran recurso para lograr sus metas.
- Se insiste en que la Administración planifique la ejecución de sus recursos de manera eficiente para lo que resta de la vigencia 2014, con el fin de dar cumplimiento al Plan de Desarrollo Bogotá Humana, realizar las inversiones para alcanzar las metas propuestas de manera que puedan satisfacerse oportunamente las necesidades de la comunidad.
- Se recomienda nuevamente que en las agendas de los Comités Sectoriales se contemple el seguimiento permanente a la ejecución del presupuesto, por ser instancias en donde se fijan políticas que coadyuvan a alcanzar las metas propuestas para la satisfacción de las necesidades de los ciudadanos del Distrito Capital.
- Se sugiere que las Secretarías de Hacienda y Gobierno, deben adopten medidas inmediatas que garanticen la ejecución oportuna de los recursos de inversión en los Fondos de Desarrollo Local, fortaleciendo los equipos locales y revisando la asignación de recursos que estén en capacidad de ejecutar.

## ANEXO 1

### Ejecución de Reservas Presupuestales

ENTIDAD	RESERVA DEFINITIVA	GIROS A JULIO	% DE GIROS
Secretaría Distrital de Salud	3.526	3.525	100%
Instituto para la Investigación Educativa y el Desarrollo Pedagógico - IDEP	1.529	1.456	95%
Veeduría Distrital	1.954	1.818	93%
Jardin Botánico Jose Celestino Mutis	9.296	8.207	88%
Departamento Administrativo de la Defensoría del Espacio Público	1.846	1.624	88%
Orquesta Filarmónica	2.013	1.723	86%
Fundación Gilberto Alzate Avendaño	666	567	85%
Contraloría de Bogotá	7.224	6.128	85%
Instituto para la Protección de la Niñez y la Juventud - IDIPRON	11.755	9.553	81%
Secretaría Distrital Planeación	3.528	2.817	80%
Instituto Distrital de la Participación y Acción Comunal	1.988	1.543	78%
Instituto Distrital de las Artes - IDARTES	12.266	9.493	77%
Fondo de Vigilancia y Seguridad	47.052	35.371	75%
Secretaría Distrital de la Mujer	9.202	6.841	74%
Unidad Administrativa Especial Catastro Distrital	6.973	5.146	74%
Secretaría Distrital de Desarrollo Económico	14.887	10.784	72%
Fondo de Prevención y Atención de Emergencias - FOPAE	12.768	9.196	72%
Secretaría Distrital de Movilidad	85.227	60.093	71%
Unidad Administrativa Especial Cuerpo Oficial de Bomberos	13.764	9.479	69%
Instituto Distrital de Turismo	1.024	705	69%
Secretaría Distrital de Integración Social	303.601	207.655	68%
Secretaría General	69.122	46.615	67%
Personería	7.252	4.814	66%
Secretaría Distrital de Gobierno	20.233	13.198	65%
Secretaría Distrital de Hacienda	32.200	20.534	64%
Secretaría Distrital de Ambiente	23.897	14.295	60%
Fondo Financiero de Salud	377.262	234.976	62%
Instituto para la Economía Social - IPES	25.639	15.081	59%
Unidad Administrativa Especial de Servicios Públicos	11.169	6.494	58%
Secretaría Distrital de Hábitat	51.441	29.470	57%
Secretaría Distrital de Cultura, Recreación y Deporte	2.669	1.513	57%
Caja de la Vivienda Popular	91.145	51.065	56%
Instituto Distrital de Recreación y Deporte -IDRD	40.906	22.856	56%
Departamento Administrativo Servicio Civil Distrital	2.884	1.509	52%
Secretaría de Educación del Distrito	589.630	289.986	49%
Instituto Distrital del Patrimonio Cultural	9.436	4.416	47%
Fondo de Prestaciones Económicas, Cesantías y Pensiones - FONCEP	6.808	2.647	39%
Universidad Distrital	78.468	29.354	37%
Instituto de Desarrollo Urbano - IDU	351.069	119.948	34%
Unidad Administrativa Especial de Rehabilitación y Mantenimiento Vial	137.025	36.372	27%
<b>Total General</b>	<b>2.480.344</b>	<b>1.338.867</b>	<b>54%</b>

*Nota: En este cuadro se incluyen tanto las reservas de funcionamiento como de inversión, correspondientes a la vigencia 2013.*