



VEEDURIA DISTRITAL
SEGUIMIENTO Y EVALUACIÓN PRESUPUESTAL

ADMINISTRACIÓN DISTRITAL
EJECUCIÓN PRESUPUESTAL GASTOS DE INVERSIÓN DIRECTA
JULIO 31 DE 2015

Bogotá, Agosto de 2015

CONTENIDO

Introducción

1. Administración Distrital: Ejecución de gastos de inversión directa
2. Administración Central: Ejecución gastos de inversión directa
3. Establecimientos Públicos: Ejecución gastos de inversión directa
4. Empresas Industriales y Comerciales: Ejecución gastos de inversión directa
5. Otras entidades: Ejecución gastos de inversión directa
6. Fondos de Desarrollo Local: Ejecución gastos de inversión directa
7. Ejecución y giros histórico a julio 31 en el periodo 2003 – 2015
8. Ejecución de reservas presupuestales a julio 31 de 2015
9. Proyectos con mayor asignación de recursos en sectores estratégicos

Cuadros

1. Ejecución presupuestal de Gastos de Inversión directa consolidado Distrito a julio 31 de 2015
2. Ejecución presupuestal de gastos de inversión directa a julio 31 de 2015 por sectores administrativos
3. Ejecución presupuestal de la inversión directa a julio de 2015- Ranking de Entidades
4. Ejecución presupuestal de la inversión directa mes a mes de enero a julio de 2015
5. Ejecución presupuestal de gastos de Inversión directa Administración Central a julio 31 de 2015
6. Ejecución presupuestal de gastos de Inversión directa Establecimientos Públicos a julio 31 de 2015
7. Ejecución presupuestal de gastos de Inversión directa Empresas Industriales y Comerciales del Estado a julio 31 de 2015
8. Ejecución presupuestal de gastos de Inversión directa Otras Entidades a julio 31 de 2015
9. Ejecución presupuestal de gastos de Inversión Fondos de Desarrollo Local a julio 31 de 2015
10. Ejecución presupuestal gastos de inversión directa histórico a julio 31 (2003 – 2015)
11. Giros de gastos de inversión directa histórico a julio 31 (2003- 2015)
12. Ejecución de reservas presupuestales

Gráficos

1. Porcentaje de ejecución grupos de entidades Administración Central a julio 31 (2003 –2015)
2. Porcentaje de giros de entidades Administración Distrital a julio 31 (2003- 2015)

ADMINISTRACIÓN DISTRITAL
EJECUCIÓN PRESUPUESTAL DE LA INVERSIÓN DIRECTA
A julio 31 de 2015

INTRODUCCIÓN

La Veeduría Distrital presenta en este documento el análisis de los resultados de la ejecución presupuestal de los Gastos de Inversión Directa del Distrito Capital a julio 31 de 2015. Los datos se comparan con los de vigencias anteriores, y se presentan en precios corrientes y porcentajes para facilitar su comprensión y lectura.

La fuente de información de las cifras de la Administración Central y los Establecimientos Públicos es el sistema PREDIS; las correspondientes a la Universidad Distrital y las Empresas Industriales y Comerciales se recibieron directamente de esas entidades vía correo electrónico.

1. ADMINISTRACIÓN DISTRITAL: EJECUCIÓN DE GASTOS DE INVERSIÓN DIRECTA

El presupuesto disponible de Gastos de Inversión Directa (Cuadro No.1) asciende a \$ 13.6 billones, de los cuales al corte de julio se habían comprometido \$ 7 billones 63 mil millones, equivalente al 52% y \$ 3 billones 569 mil millones contaban con autorización de giro (equivalentes al 26% del presupuesto). Por compromisos la mayor ejecución corresponde a la Administración Central (66%), seguida por los Establecimientos Públicos (51%) y las Empresas Industriales y Comerciales del Estado (37%).

CUADRO No. 1
EJECUCIÓN PRESUPUESTAL GASTOS DE INVERSIÓN DIRECTA
CONSOLIDADO DISTRITO
A JULIO 31 DE 2015

Niveles	Presupuesto Disponible	% Participación	Ejecución	% Ejecución	Autorización de Giro	% Giro
Administración Central	5,082,428	37%	3,334,910	66%	1,771,368	35%
Establecimientos Públicos	4,073,745	30%	2,093,988	51%	1,081,701	27%
Empresas Industriales y Comerciales del Estado	4,413,019	32%	1,626,788	37%	713,144	16%
Otros	50,826	0%	7,584	15%	2,316	5%
Total	13,620,018	100%	7,063,270	52%	3,568,530	26%

Fuente: Sistema de Información Presupuestal PREDIS e información enviada vía correo electrónico por las Empresas Industriales y Comerciales del Estado.

Por sectores administrativos (Cuadro No.2), la mayor ejecución de compromisos corresponde al Sector Planeación (84%), seguido del Sector Mujer (78%). Por su parte, la menor ejecución la llevó a cabo el Sector Movilidad (34%).

Por Entidades, las de mayor ejecución (por compromisos) en sus presupuestos de inversión a julio 31 de 2015, son las siguientes:

- Empresa de Renovación Urbana	98%
- Instituto Distrital de la Participación y Acción Comunal	91%
- Veeduría Distrital	89%

No obstante, el presupuesto agregado de estas entidades representa apenas el 1.57%, (\$ 213.233 millones), del presupuesto de inversión directa del Distrito (\$13.6 billones).

Por su parte la menor ejecución (por compromisos) se observa en las siguientes entidades:

- Universidad Distrital Francisco José de Caldas	9%
- Fondo de Prestaciones Económicas y Pensiones FONCEP	13%
- Departamento Administrativo del Servicio Civil	21%

El presupuesto disponible de estas tres entidades con bajo nivel de ejecución asciende a \$52,701 millones, y corresponde al 0.39% del total del presupuesto disponible de inversión del Distrito. Entre ellas la Universidad Distrital Francisco José de Caldas es la entidad con mayor presupuesto disponible: \$44.700 millones.

CUADRO No. 2
EJECUCIÓN PRESUPUESTAL GASTOS DE INVERSIÓN DIRECTA
POR SECTORES ADMINISTRATIVOS
A JULIO 31 DE 2015

(Cifras en millones de pesos)

Entidades / Sectores	Presupuesto Disponible	Ejecución	% Ejecución	Autorización de Giro	% Giro
Secretaría Distrital de Planeación	15.344	12.872	84	4.278	28
Total Planeación	15.344	12.872	84	4.278	28
Secretaría Distrital de la Mujer	25.769	20.183	78	5.339	21
Total Sector de la Mujer	25.769	20.183	78	5.339	21
Secretaría Distrital de Integración Social	1.085.070	839.944	77	314.278	29
Instituto Distrital para la Protección de la Niñez y la Juventud - IDIPRON	132.383	56.943	43	30.932	23
Total Integración Social	1.217.454	896.887	74	345.210	28
Secretaría General	104.033	73.477	71	21.758	21
Departamento Administrativo del Servicio Civil - DASCD	4.815	1.017	21	648	13
Total Gestión Pública	108.848	74.493	68	22.406	21
Secretaría Distrital de Desarrollo Económico	38.941	30.917	79	11.792	30
Instituto para la Economía Social - IPES	42.148	23.938	57	8.643	21
Instituto Distrital de Turismo - IDT	9.200	6.019	65	2.127	23
Total Desarrollo Económico	90.289	60.874	67	22.562	25
Secretaría Distrital de Hacienda	27.837	18.194	65	3.353	12
Unidad Administrativa Especial de Catastro Distrital - UAE	14.555	10.363	71	1.058	7
Fondo de Prestaciones Económicas, Cesantías y Pensiones - FONCEP	3.186	423	13	78	2
Lotería de Bogotá	382	178	47	105	28
Total Hacienda	45.960	29.158	63	4.594	10
Secretaría Distrital de Ambiente	77.919	50.932	65	15.689	20
Instituto Distrital para la Gestión del Riesgo IDIGER	17.616	8.216	47	3.535	20
Jardín Botánico "Jose Celestino Mutis"	39.069	24.074	62	6.913	18
Total Ambiente	134.603	83.222	62	26.137	19
Secretaría Distrital de Educación	3.103.620	1.962.065	63	1.285.413	41
Instituto para la Investigación Educativa y el Desarrollo Pedagógico - IDEP	8.814	6.151	70	2.294	26
Universidad Distrital Francisco José de Caldas	44.700	3.847	9	1.948	4
Total Educación	3.157.134	1.972.062	62	1.289.655	41
Secretaría Distrital de Gobierno	86.148	64.681	75	16.561	19
Dpto Administrativo de la Defensoría del Espacio Público - DADEP	26.289	23.347	89	4.578	17
Unidad Administrativa Especial Cuerpo Oficial de Bomberos - UAE	30.053	17.914	60	5.109	17
Instituto Distrital de la Participación y Acción Comunal	8.701	7.959	91	2.311	27
Fondo de Vigilancia y Seguridad	149.489	69.457	46	17.607	12
Total Gobierno, Seguridad y Convivencia	300.679	183.358	61	46.166	15

Entidades / Sectores	Presupuesto Disponible	Ejecución	% Ejecución	Autorización de Giro	% Giro
Secretaría Distrital del Hábitat	168.610	51.120	30	28.655	17
Caja de Vivienda Popular	108.748	40.556	37	21.001	19
Unidad Administrativa Especial de Servicios Públicos - UAESP	197.797	148.110	75	122.471	62
Metrovivienda	95.188	25.107	26	22.104	23
Renovación Urbana	203.344	199.761	98	47.271	23
Empresa de Acueducto y Alcantarillado de Bogotá - EAAB	379.287	201.326	53	19.055	5
Total Hábitat	1.152.973	665.980	58	260.557	23
Personería Distrital	7.000	3.293	47	2.001	29
Veeduría Distrital	1.188	1.056	89	458	39
Contraloría Distrital	6.126	3.737	61	368	6
Total Entes de Control	14.314	8.086	56	2.827	20
Secretaría Distrital de Cultura, Recreación y Deporte	54.506	45.396	83	20.289	37
Instituto Distrital de Recreación y Deporte - IDRDR	215.547	91.000	42	32.236	15
Orquesta Filarmónica de Bogotá	26.428	21.807	83	8.149	31
Instituto Distrital del Patrimonio Cultural - IDPC	26.460	14.974	57	4.863	18
Fundación Gilberto Alzate Avendaño	3.544	2.588	73	1.011	29
Canal Capital	15.597	3.357	22	1.073	7
Instituto Distrital de las Artes	137.456	84.629	62	34.525	25
Total Cultura, Recreación y Deporte	479.538	263.750	55	102.146	21
Fondo Financiero Distrital de Salud - FFDS	2.146.376	1.162.976	54	708.265	33
Total Salud	2.146.376	1.162.976	54	708.265	33
Secretaría Distrital de Movilidad	225.286	118.504	53	31.170	14
Instituto de Desarrollo Urbano - IDU	661.371	256.842	39	56.986	9
Unidad Administrativa Especial de Rehabilitación y Mantenimiento Vial	124.857	56.963	46	16.698	13
Transmilenio S.A	3.719.222	1.197.060	32	623.535	17
Total Movilidad	4.730.736	1.629.369	34	728.389	15
Total General	13.620.018	7.063.270	52	3.568.530	26

Fuente: Sistema de Información Presupuestal PREDIS e información enviada vía correo electrónico por las Empresas Industriales y Comerciales del Estado.

CUADRO No.3
EJECUCION PRESUPUESTAL DE LA INVERSION DIRECTA JUL /2015
RANKING DE ENTIDADES
(Cifras en millones de pesos)

No.	Entidades / Sectores	Presupuesto Disponible	% Participación	Ejecución	% Ejecución	Autorización de Giro	% Giro
1	Empresa de Renovación Urbana	203,344	1.5%	199,761	98%	47,271	23%
2	Instituto Distrital de la Participación y Acción Comunal	8,701	0.1%	7,959	91%	2,311	27%
3	Veeduría Distrital	1,188	0.0%	1,056	89%	458	39%
4	Dpto Administrativo de la Defensoría del Espacio Público - DADEP	26,289	0.2%	23,347	89%	4,578	17%
5	Secretaría Distrital de Planeación	15,344	0.1%	12,872	84%	4,278	28%
6	Secretaría Distrital de Cultura, Recreación y Deporte	54,506	0.4%	45,396	83%	20,289	37%
7	Orquesta Filarmónica de Bogotá	26,428	0.2%	21,807	83%	8,149	31%
8	Secretaría Distrital de Desarrollo Económico	38,941	0.3%	30,917	79%	11,792	30%
9	Secretaría Distrital de la Mujer	25,769	0.2%	20,183	78%	5,339	21%
10	Secretaría Distrital de Integración Social	1,085,070	8.0%	839,944	77%	314,278	29%
11	Secretaría Distrital de Gobierno	86,148	0.6%	64,681	75%	16,561	19%
12	Unidad Administrativa Especial de Servicios Públicos	197,797	1.5%	148,110	75%	122,471	62%
13	Fundación Gilberto Alzate Avendaño	3,544	0.0%	2,588	73%	1,011	29%
14	Unidad Administrativa Especial de Catastro Distrital	14,555	0.1%	10,363	71%	1,058	7%
15	Secretaría General	104,033	0.8%	73,477	71%	21,758	21%
16	Instituto para la Investigación Educativa y el Desarrollo Pedagógico-IDEP	8,814	0.1%	6,151	70%	2,294	26%
17	Instituto Distrital de Turismo	9,200	0.1%	6,019	65%	2,127	23%
18	Secretaría Distrital de Ambiente	77,919	0.6%	50,932	65%	15,689	20%
19	Secretaría Distrital de Hacienda	27,837	0.2%	18,194	65%	3,353	12%
20	Secretaría de Educación del Distrito	3,103,620	22.8%	1,962,065	63%	1,285,413	41%
21	Jardín Botánico "Jose Celestino Mutis"	39,069	0.3%	24,074	62%	6,913	18%
22	Instituto Distrital de las Artes	137,456	1.0%	84,629	62%	34,525	25%
23	Contraloría de Bogotá	6,126	0.0%	3,737	61%	368	6%
24	Unidad Administrativa Especial Cuerpo Oficial de Bomberos - UAE	30,053	0.2%	17,914	60%	5,109	17%
25	Instituto para la Economía Social-IPES	42,148	0.3%	23,938	57%	8,643	21%
26	Instituto Distrital del Patrimonio Cultural-IDPC	26,460	0.2%	14,974	57%	4,863	18%
27	Fondo Financiero Distrital de Salud-FFDS	2,146,376	15.8%	1,162,976	54%	708,265	33%
28	Empresa de Acueducto y Alcantarillado de Bogotá - EAAB	379,287	2.8%	201,326	53%	19,055	5%
29	Secretaría Distrital de Movilidad	225,286	1.7%	118,504	53%	31,170	14%
30	Personería de Bogotá	7,000	0.1%	3,293	47%	2,001	29%
31	Instituto Distrital para la Gestión del Riesgo IDIGER	17,616	0.1%	8,216	47%	3,535	20%
32	Lotería de Bogotá	382	0.0%	178	47%	105	28%
33	Fondo de Vigilancia y Seguridad	149,489	1.1%	69,457	46%	17,607	12%
34	Unidad Administrativa Especial de Rehabilitación y Mantenimiento Vial	124,857	0.9%	56,963	46%	16,698	13%
35	Instituto Distrital para la Protección de la Niñez y la Juventud-IDIPRON	132,383	1.0%	56,943	43%	30,932	23%
36	Instituto Distrital de Recreación y Deporte- IDRD	215,547	1.6%	91,000	42%	32,236	15%
37	Instituto de Desarrollo Urbano-IDU	661,371	4.9%	256,842	39%	56,986	9%
38	Caja de Vivienda Popular	108,748	0.8%	40,556	37%	21,001	19%
39	Transmilenio S.A	3,719,222	27.3%	1,197,060	32%	623,535	17%
40	Secretaría Distrital del Hábitat	168,610	1.2%	51,120	30%	28,655	17%
41	Metrovivienda	95,188	0.7%	25,107	26%	22,104	23%
42	Canal Capital	15,597	0.1%	3,357	22%	1,073	7%
43	Departamento Administrativo del Servicio Civil - DASCD	4,815	0.0%	1,017	21%	648	13%
44	Fondo de Prestaciones Económicas, Cesantías y Pensiones- FONCEP	3,186	0.0%	423	13%	78	2%
45	Universidad Distrital Francisco José de Caldas	44,700	0.3%	3,847	9%	1,948	4%
	Total	13,620,018	100%	7,063,270	52%	3,568,530	26%

CUADRO No.4
EJECUCION PRESUPUESTAL DE LA INVERSION DIRECTA JUL /2015

RANKING DE ENTIDADES ENE - JUL
(Cifras en millones de pesos)

No	Entidades / Sectores	Presupuesto Disponible a jul 31 de 2015	% Participación	Ene	Feb	Mar	Abr	May	Jun	Jul
1	Transmilenio S.A	3,719,222	27.31%	6	10	12	21	24	25	32
2	Secretaría de Educación del Distrito	3,103,620	22.79%	8	16	23	33	42	54	63
3	Fondo Financiero Distrital de Salud-FFDS	2,146,376	15.76%	6	10	26	31	41	50	54
4	Secretaría Distrital de Integración Social	1,085,070	7.97%	17	33	40	57	70	75	77
5	Instituto de Desarrollo Urbano-IDU	661,371	4.86%	21	14	19	24	27	33	39
6	Empresa de Acueducto y Alcantarillado de Bogotá - EAAB	379,287	2.78%	49	49	47	45	42	45	53
7	Secretaría Distrital de Movilidad	225,286	1.65%	5	10	18	22	27	40	53
8	Instituto Distrital de Recreación y Deporte- IDR	215,547	1.58%	17	9	16	23	27	37	42
9	Unidad Administrativa Especial de Servicios Públicos	197,797	1.45%	61	61	63	66	67	70	75
10	Empresa de Renovación Urbana	203,344	1.49%	9	17	97	98	91	98	98
11	Secretaría Distrital del Hábitat	168,610	1.24%	5	7	13	17	20	25	30
12	Fondo de Vigilancia y Seguridad	149,489	1.10%	3	11	18	31	40	43	46
13	Instituto Distrital para la Protección de la Niñez y la Juventud-	132,383	0.97%	1	7	13	23	32	40	43
14	Unidad Administrativa Especial de Rehabilitación y	124,857	0.92%	1	4	7	26	28	40	46
15	Instituto Distrital de las Artes	137,456	1.01%	2	13	28	38	46	55	62
16	Caja de Vivienda Popular	108,748	0.80%	5	9	11	19	24	35	37
17	Secretaría General	104,033	0.76%	1	21	30	37	43	66	71
18	Metrovivienda	95,188	0.70%	1	23	24	25	27	28	26
19	Secretaría Distrital de Gobierno	86,148	0.63%	2	18	37	45	52	73	75
20	Secretaría Distrital de Ambiente	77,919	0.57%	20	37	43	49	55	62	65
21	Secretaría Distrital de Cultura, Recreación y Deporte	54,506	0.40%	3	10	38	42	67	80	83
22	Universidad Distrital Francisco José de Caldas	44,700	0.33%	0	1	3	5	6	8	9
23	Instituto para la Economía Social-IPES	42,148	0.31%	3	7	16	21	29	49	57
24	Secretaría Distrital de Desarrollo Económico	38,941	0.29%	4	8	11	15	44	79	79
25	Jardín Botánico "Jose Celestino Mutis"	39,069	0.29%	4	7	38	45	51	57	62
26	Unidad Administrativa Especial Cuerpo Oficial de Bomberos	30,053	0.22%	5	20	48	51	52	57	60
27	Secretaría Distrital de Hacienda	27,837	0.20%	7	14	24	41	58	63	65
28	Instituto Distrital del Patrimonio Cultural-IDPC	26,460	0.19%	3	13	18	20	24	54	57
29	Dpto Administrativo de la Defensoría del Espacio Público -	26,289	0.19%	-	19	26	29	38	66	89
30	Orquesta Filarmónica de Bogotá	26,428	0.19%	25	46	62	65	68	81	83
31	Secretaría Distrital de la Mujer	25,769	0.19%	2	8	24	36	58	76	78
32	Instituto Distrital para la Gestión del Riesgo IDIGER	17,616	0.13%	4	12	18	20	32	44	47
33	Canal Capital	15,597	0.11%	0	4	11	9	17	22	22
34	Secretaría Distrital de Planeación	15,344	0.11%	2	21	30	31	57	70	84
35	Unidad Administrativa Especial de Catastro Distrital	14,555	0.11%	1	1	10	11	23	69	71
36	Instituto Distrital de Turismo	9,200	0.07%	5	39	51	56	59	64	65
37	Instituto Distrital de la Participación y Acción Comunal	8,701	0.06%	4	40	47	53	77	91	91
38	Instituto para la Investigación Educativa y el Desarrollo	8,814	0.06%	1	7	35	48	53	68	70
39	Personería de Bogotá	7,000	0.05%	29	39	42	44	45	45	47
40	Contraloría de Bogotá	6,126	0.04%	2	4	6	7	25	39	61
41	Departamento Administrativo del Servicio Civil - DASCD	4,815	0.04%	2	6	10	12	15	20	21
42	Fundación Gilberto Alzate Avendaño	3,544	0.03%	23	27	40	56	58	70	73
43	Fondo de Prestaciones Económicas, Cesantías y	3,186	0.02%	1	2	3	5	6	13	13
44	Veeduría Distrital	1,188	0.01%	49	63	72	79	79	89	89
45	Lotería de Bogotá	382	0.00%	9	26	33	34	34	39	47
	Total	13,620,019	100%	9	16	24	32	38	46	52

Por la magnitud del gasto y sus niveles de ejecución se destacan varias entidades del área social. Entre ellas, la Secretaría de Integración Social que ha comprometido a julio el 77% de su presupuesto, la Secretaría de Educación el 63% y el Fondo Financiero de Saludo, el 54%. Esto contrasta con los niveles relativamente bajos de ejecución en el sector movilidad, particularmente en Transmilenio (32%), IDU (39%), y la Unidad de Rehabilitación y Mantenimiento Vial (46%).

2. ADMINISTRACIÓN CENTRAL: EJECUCIÓN GASTOS DE INVERSIÓN DIRECTA

El presupuesto de Gastos de Inversión Directa para las entidades que conforman el grupo de la Administración Central en la vigencia 2015, asciende a un monto de \$ 5.1 billones (Cuadro No.4).

Al corte de julio las entidades que conforman la Administración Central adquirieron compromisos por \$3 billones 334 mil millones, monto equivalente al 66% de los recursos disponibles. De otra parte, se autorizaron giros por \$1 billón 771 mil millones, que equivalen al 35% del presupuesto disponible.

Se observa que la Secretaría de Educación Distrital es la entidad con el mayor volumen de recursos asignados en inversión -\$ 3.1 billones-, que equivalen al 61% del total de los recursos de inversión directa de las Entidades de la Administración Central. Esta Secretaría registra compromisos del 63% y autorización de giro del 41% frente a su presupuesto disponible.

Las mayores ejecuciones presupuestales de compromisos se observan en la Veeduría Distrital (89%), El Departamento Administrativo de la Defensoría del Espacio Público (89%) y la Secretaría Distrital de Planeación (84%).

CUADRO No. 5
EJECUCIÓN PRESUPUESTAL GASTOS INVERSIÓN DIRECTA
ADMINISTRACION CENTRAL
JULIO 31 DE 2015
(Cifras en millones de pesos)

Entidad	Presupuesto Disponible	% Participación	Ejecución	% Ejecución	Autorización de Giro	% Giro
Veeduría Distrital	1,188	0.02%	1,056	89%	458	39%
Dpto Administrativo de la Defensoría del Espacio Público - DADEP	26,289	0.52%	23,347	89%	4,578	17%
Secretaría Distrital de Planeación	15,344	0.30%	12,872	84%	4,278	28%
Secretaría Distrital de Cultura, Recreación y Deporte	54,506	1.07%	45,396	83%	20,289	37%
Secretaría Distrital de Desarrollo Económico	38,941	0.77%	30,917	79%	11,792	30%
Secretaría Distrital de la Mujer	25,769	0.51%	20,183	78%	5,339	21%
Secretaría Distrital de Integración Social	1,085,070	21.35%	839,944	77%	314,278	29%
Secretaría Distrital de Gobierno	86,148	1.70%	64,681	75%	16,561	19%
Secretaría General	104,033	2.05%	73,477	71%	21,758	21%
Secretaría Distrital de Ambiente	77,919	1.53%	50,932	65%	15,689	20%
Secretaría Distrital de Hacienda	27,837	0.55%	18,194	65%	3,353	12%
Secretaría de Educación del Distrito	3,103,620	61.07%	1,962,065	63%	1,285,413	41%
Unidad Administrativa Especial Cuerpo Oficial de Bomberos - UAE	30,053	0.59%	17,914	60%	5,109	17%
Secretaría Distrital de Movilidad	225,286	4.43%	118,504	53%	31,170	14%
Personería de Bogotá	7,000	0.14%	3,293	47%	2,001	29%
Secretaría Distrital del Hábitat	168,610	3.32%	51,120	30%	28,655	17%
Departamento Administrativo del Servicio Civil - DASCD	4,815	0.09%	1,017	21%	648	13%
Total	5,082,428	100%	3,334,910	66%	1,771,368	35%

Fuente: Sistema de Información Presupuestal PREDIS

Por su parte, las menores ejecuciones de compromisos se encuentran en el Departamento Administrativo del Servicio Civil (21%), la Secretaría Distrital de Hábitat (30%) y la Personería de Bogotá (47%). Estas entidades concentran el 8% del presupuesto disponible de la Administración Central.

3. ESTABLECIMIENTOS PÚBLICOS: EJECUCIÓN GASTOS DE INVERSIÓN DIRECTA

El conjunto de Establecimientos Públicos tiene asignados \$ 4.1 billones para Gastos de Inversión Directa. A la fecha de corte, esas entidades registraron compromisos por \$ 2 billones 94 mil millones y autorización de giros por \$ 1 billón 82 mil millones, equivalentes al 51% y 27% del presupuesto disponible, respectivamente (Cuadro No.5).

En el Cuadro No. 5 se observan las entidades con mayor y menor ejecución presupuestal. El Fondo Financiero de Salud, establecimiento que cuenta con el más alto volumen de recursos asignados por este rubro presupuestal -\$ 2.1 billones-, equivalentes al 53% del total de los recursos de inversión directa de los Establecimientos Públicos, registra un porcentaje de compromisos de 54% y una autorización de giros del 33%.

Las mayores ejecuciones de los Establecimientos Públicos, corresponden al Instituto Distrital de la Participación y Acción Comunal (91%) y la Orquesta Filarmónica de Bogotá (83%). Las menores ejecuciones corresponden al FONCEP (13%), la Caja de Vivienda Popular (37%), El IDU (39%).

Entre los Establecimientos Públicos llama la atención que la Unidad Administrativa Especial de Catastro con una ejecución del 71%, tan solo alcance giros por el 7%, es decir, tiene comprometido los recursos pero aún no se tienen productos de esa ejecución. Por su parte FONCEP, el IDU, y la Unidad Administrativa de Catastro Distrital, presentan la menor ejecución de giros de este grupo de entidades.

CUADRO No. 6
EJECUCIÓN PRESUPUESTAL GASTOS INVERSIÓN DIRECTA
ESTABLECIMIENTOS PUBLICOS
A JULIO 31 DE 2015
(Cifras en millones de pesos)

Entidad	Presupuesto Disponible	% Participación	Ejecución	% Ejecución	Autorización de Giro	% Giro
Instituto Distrital de la Participación y Acción Comunal	8,701	0%	7,959	91%	2,311	27%
Orquesta Filarmónica de Bogotá	26,428	1%	21,807	83%	8,149	31%
Unidad Administrativa Especial de Servicios Públicos	197,797	5%	148,110	75%	122,471	62%
Fundación Gilberto Alzate Avendaño	3,544	0%	2,588	73%	1,011	29%
Unidad Administrativa Especial de Catastro Distrital	14,555	0%	10,363	71%	1,058	7%
Instituto para la Investigación Educativa y el Desarrollo Pedagógico	8,814	0%	6,151	70%	2,294	26%
Instituto Distrital de Turismo	9,200	0%	6,019	65%	2,127	23%
Jardín Botánico "Jose Celestino Mutis"	39,069	1%	24,074	62%	6,913	18%
Instituto Distrital de las Artes	137,456	3%	84,629	62%	34,525	25%
Instituto para la Economía Social-IPES	42,148	1%	23,938	57%	8,643	21%
Instituto Distrital del Patrimonio Cultural-IDPC	26,460	1%	14,974	57%	4,863	18%
Fondo Financiero Distrital de Salud-FFDS	2,146,376	53%	1,162,976	54%	708,265	33%
Instituto Distrital para la Gestión del Riesgo IDIGER	17,616	0%	8,216	47%	3,535	20%
Fondo de Vigilancia y Seguridad	149,489	4%	69,457	46%	17,607	12%
Unidad Administrativa Especial de Rehabilitación y Mantenimiento Vial	124,857	3%	56,963	46%	16,698	13%
Instituto Distrital para la Protección de la Niñez y la Juventud-IDIPRON	132,383	3%	56,943	43%	30,932	23%
Instituto Distrital de Recreación y Deporte- IDRDR	215,547	5%	91,000	42%	32,236	15%
Instituto de Desarrollo Urbano-IDU	661,371	16%	256,842	39%	56,986	9%
Caja de Vivienda Popular	108,748	3%	40,556	37%	21,001	19%
Fondo de Prestaciones Económicas, Cesantías y Pensiones- FONCEP	3,186	0%	423	13%	78	2%
Total	4,073,745	100%	2,093,988	51%	1,081,701	27%

Fuente: Sistema de Información Presupuestal PREDIS

4. EMPRESAS INDUSTRIALES Y COMERCIALES: EJECUCIÓN GASTOS DE INVERSIÓN DIRECTA

Las Empresas Industriales y Comerciales han comprometido el 37% de su presupuesto disponible, y han autorizado giros por el 16% (Cuadro No. 6).

La Empresa de Renovación Urbana es la entidad que muestra la mayor ejecución (98%), mientras que Canal Capital muestra la menor ejecución (22%). Conviene anotar que el presupuesto de Transmilenio se duplica en la presente vigencia considerando que a esta empresa se canalizaron los \$2.4 billones apropiados para el Proyecto Metro.

La alta ejecución de la Empresa de Renovación Urbana se explica por los compromisos en el Programa de Revitalización del Centro Ampliado.

CUADRO No.7
EJECUCIÓN PRESUPUESTAL GASTOS INVERSIÓN DIRECTA
EMPRESAS INDUSTRIALES Y COMERCIALES DEL ESTADO
A JULIO 31 DE 2015
 (Cifras en millones de pesos)

Entidad	Presupuesto Disponible	% Participación	Ejecución	% Ejecución	Autorización de Giro	% Giro
Empresa de Renovación Urbana	203,344	5%	199,761	98%	47,271	23%
Empresa de Acueducto y Alcantarillado de Bogotá - EAAB	379,287	9%	201,326	53%	19,055	5%
Lotería de Bogotá	382	0%	178	47%	105	28%
Transmilenio S.A	3,719,222	84%	1,197,060	32%	623,535	17%
Metrovivienda	95,188	2%	25,107	26%	22,104	23%
Canal Capital	15,597	0%	3,357	22%	1,073	7%
Total	4,413,019	100%	1,626,788	37%	713,144	16%

Fuente: Información enviada por las entidades a través de Correo Electrónico

5. OTRAS ENTIDADES: EJECUCIÓN GASTOS DE INVERSIÓN DIRECTA

En el grupo de “Otras Entidades” se encuentran la Contraloría y la Universidad Distrital. A la fecha, la Universidad Distrital registra ejecución de compromisos por \$3.847 millones, equivalentes al 9% de su presupuesto disponible de inversión directa, mientras que la Contraloría de Bogotá ejecutó \$ 3.737 millones (61% de su presupuesto) (Cuadro No.7).

CUADRO No.8
EJECUCIÓN PRESUPUESTAL GASTOS INVERSIÓN DIRECTA
OTRAS ENTIDADES
A JULIO 31 DE 2015
(Cifras en millones de pesos)

Entidad	Presupuesto Disponible	% Participación	Ejecución	% Ejecución	Autorización de Giro	% Giro
Universidad Distrital Francisco José de Caldas	44,700	88%	3,847	9%	1,948	4%
Contraloría de Bogotá	6,126	12%	3,737	61%	368	6%
Total	50,826	100%	7,584	15%	2,316	5%

Fuente: Sistema de Información Presupuestal PREDIS

6. FONDOS DE DESARROLLO LOCAL: EJECUCIÓN GASTOS DE INVERSIÓN DIRECTA

La ejecución presupuestal de los Gastos de Inversión Directa de los Fondos de Desarrollo Local, que disponen de recursos por \$ 709 mil millones, ascendió a \$ 337 mil millones en compromisos, equivalentes al 48% y a \$ 56.432 millones en autorización de giro, que representan el 8% (Cuadro No.8).

La mayor ejecución se presenta en las localidades de Suba y Engativá con el 88% y 82%, respectivamente, mientras que las localidades de Kennedy y La Candelaria tienen ejecuciones de compromisos inferiores al 25%. De igual forma, se observa que 11 localidades presentan una ejecución inferior al 50%. Estas 11 localidades cuentan con un presupuesto total de \$353.925 millones, correspondientes a 50% del total de los recursos.

En términos de giros, todas las localidades muestran indicadores bajos de ejecución, lo cual confirma el frecuente comportamiento de rezago presupuestal que presentan este tipo de entidades, con una baja ejecución de giros, que repercute en la no oportuna entrega de bienes y servicios a la comunidad.

La localidad con mayor porcentaje de giros es Mártires y las Localidades con menor ejecución de giros son Kennedy y Rafael Uribe Uribe, así mismo Kennedy tiene la menor ejecución de compromisos.

CUADRO No.9
EJECUCION PRESUPUESTAL DE LA INVERSION DIRECTA

FONDOS DE DESARROLLO LOCAL
A JULIO 31 DE 2015
(Cifras en millones de pesos)

Localidad	Presupuesto Disponible	% Participación	Ejecución	% Ejecución	Autorización de Giro	% Giro
Suba	45,068	6.35%	39,749	88%	2,015	4%
Engativá	37,758	5.32%	31,029	82%	3,238	9%
Puente Aranda	18,434	2.60%	13,642	74%	1,433	8%
Bosa	53,304	7.51%	38,201	72%	4,369	8%
Antonio Nariño	13,927	1.96%	9,905	71%	898	6%
Usaquén	22,600	3.19%	14,728	65%	2,086	9%
Los Mártires	39,983	5.64%	25,693	64%	20,809	52%
Teusaquillo	14,631	2.06%	7,625	52%	667	5%
Ciudad Bolívar	109,813	15.48%	55,895	51%	3,030	3%
Chapinero	13,004	1.83%	6,331	49%	1,039	8%
Barrios Unidos	16,915	2.38%	8,232	49%	1,422	8%
Santa Fe	21,133	2.98%	8,791	42%	1,389	7%
Fontibón	18,549	2.61%	6,895	37%	1,610	9%
Sumapaz	17,971	2.53%	6,236	35%	1,340	7%
San Cristobal	44,203	6.23%	14,698	33%	4,917	11%
Tunjuelito	20,794	2.93%	5,967	29%	1,675	8%
Usme	42,587	6.00%	11,288	27%	1,251	3%
Rafael Uribe Uribe	49,245	6.94%	12,508	25%	856	2%
La Candelaria	12,850	1.81%	2,961	23%	814	6%
Kennedy	96,672	13.63%	16,660	17%	1,573	2%
Total	709,442	100.00%	337,033	48%	56,432	8%

Fuente: Sistema de Información Presupuestal PREDIS

7. EJECUCIÓN Y GIROS HISTÓRICO A JULIO 31 EN EL PERIODO 2003-2015

Al analizar la ejecución presupuestal con una perspectiva histórica, se observa que al mes de julio de este año, los compromisos consolidados corresponden al 52% del presupuesto, cifra que es mayor a la observada en las cuatro (4) últimas vigencias. (Cuadro No.9).

Frente a los datos históricos de ejecución a julio, la ejecución de las Empresas Industriales y Comerciales del Estado es la más baja desde el año 2003, entre tanto los demás grupos de entidades presentan una diferencia notable respecto a la misma fecha de corte del año inmediatamente anterior, es decir, superan ampliamente el indicador de ejecución.

También es útil la comparación con lo sucedido en el último año de gobierno en las tres Administraciones anteriores. Se encuentra que el nivel de compromisos de 2015 (52%), es superior al de 2011 (47%), al del 2011 (49%) y al de 2003 (32%). Lo anterior muestra que por efecto de la Ley de Garantías electorales y por estar en la última etapa de su gobierno, las administraciones tienden a comprometer de una manera más expedita su presupuesto en el último año.

CUADRO No.10
EJECUCIÓN PRESUPUESTAL GASTOS DE INVERSIÓN DIRECTA
HISTÓRICO DE JULIO DE 2003 A 2015
(Cifras en porcentaje)

% Ejecución a julio 31	2003	2004	2005	2006	2007	2008	2009	2010	2011	2012	2013	2014	2015
Administración Central	58	53	50	54	64	58	60	63	63	52	50	53	66
Establecimientos Públicos	43	45	42	40	39	38	41	61	37	35	32	24	51
Empresas Industriales y Comerciales	35	49	51	46	42	62	74	62	41	47	67	58	37
Localidades	23	21	15	19	56	22	24	26	52	23	22	27	48
Total % Ejecución	32	50	47	47	49	52	54	61	47	44	44	41	52

Fuente: www.shd.gov.co

Gráfica No.1
Porcentaje de ejecución grupos de entidades Administración Distrital a julio 31 2003 – 2015

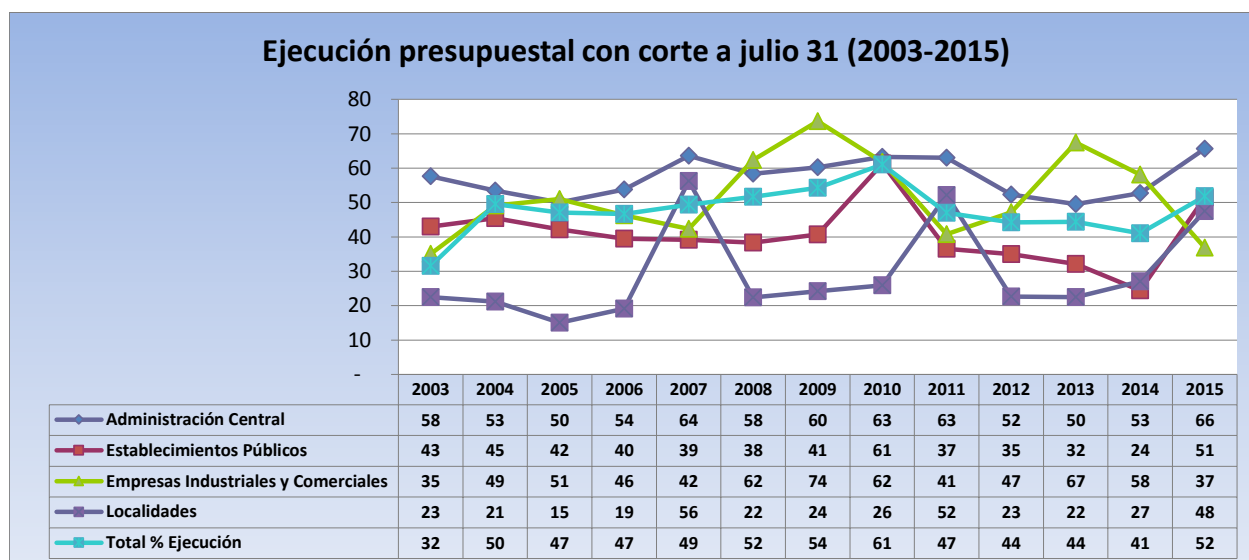

www.shd.gov.co

En el caso de los giros, en el agregado la ejecución de 2015 es la mayor de los últimos cinco años. Sin embargo hay un comportamiento dispar. Mientras en las Empresas Industriales y Comerciales del Estado los giros de 2015 son inferiores a las últimas dos (2) vigencias. En el caso de la Administración Central los giros de este año son mayores respecto de las últimas dos (2) vigencias y en los Establecimientos Públicos tienen el mayor porcentaje en el periodo tratado .

CUADRO No. 11
GIROS DE GASTOS DE INVERSIÓN DIRECTA
HISTÓRICO DE JULIO 31 DE 2003 A 2015
(Cifras en porcentaje)

% Giro a julio 31	2003	2004	2005	2006	2007	2008	2009	2010	2011	2012	2013	2014	2015
Administración Central	40	36	32	32	36	38	37	40	40	36	26	30	35
Establecimientos Públicos	21	20	20	16	16	17	19	26	16	19	16	15	27
Empresas Industriales y Comerciales	14	8	8	9	10	14	18	18	10	4	23	24	16
Localidades	10	10	10	4	10	7	10	7	15	7	5	6	8
Total % Giros	20	24	23	22	22	23	25	29	23	23	21	22	26

Fuente: www.shd.gov.co

Gráfica No.2
Porcentaje de giros de entidades Administración Distrital a julio 31 2003 – 2015

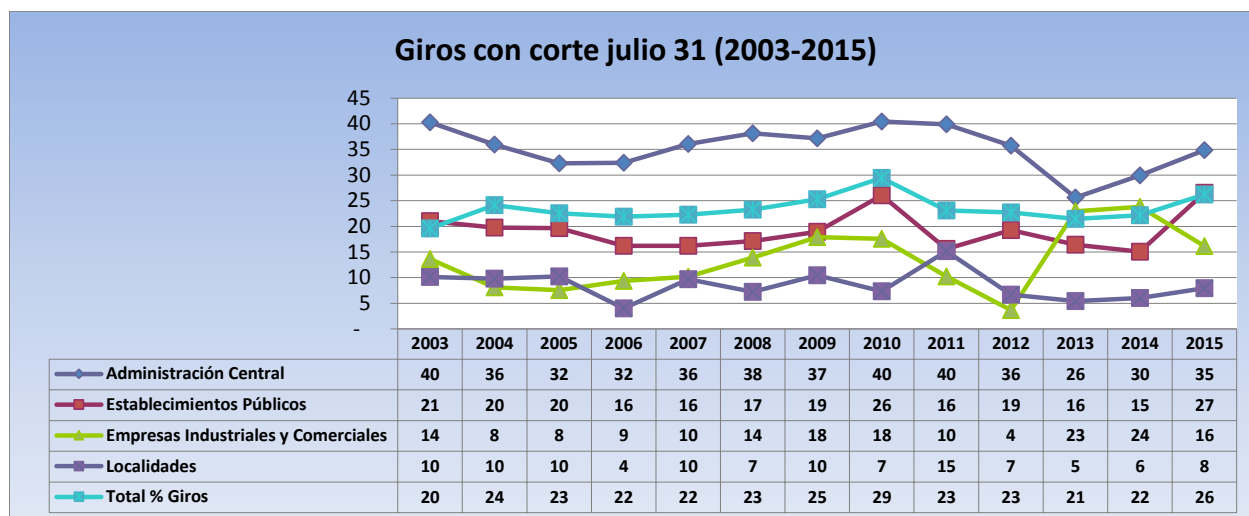

8. EJECUCION DE RESERVAS PRESUPUESTALES

La ejecución de reservas presupuestales (Funcionamiento más inversión), con corte a 31 de julio de 2015, alcanza el 48%. Las entidades con más bajo porcentaje de giro son IDU (25%), Universidad Distrital (37%).

CUADRO No. 12
EJECUCION DE RESERVAS PRESUPUESTALES CON CORTE A JULIO 31 DE 2015
(Cifras en porcentaje)

No	Entidades / Sectores	Reserva Constituida	% Participación	Jul
1	Instituto de Desarrollo Urbano-IDU	918,150	41.01%	25
2	Secretaría de Educación del Distrito	272,590	12.18%	52
3	Fondo Financiero Distrital de Salud-FFDS	209,691	9.37%	70
4	Secretaría Distrital de Integración Social	172,028	7.68%	80
5	Unidad Administrativa Especial de Rehabilitación y Mantenimiento	78,730	3.52%	49
6	Secretaría Distrital de Movilidad	73,808	3.30%	76
7	Fondo de Vigilancia y Seguridad	58,906	2.63%	65
8	Unidad Administrativa Especial de Servicios Públicos	50,449	2.25%	43
9	Instituto Distrital de Recreación y Deporte- IDRD	44,288	1.98%	65
10	Instituto Distrital para la Gestión del Riesgo IDIGER	39,560	1.77%	44
11	Secretaría General	39,215	1.75%	82
12	Secretaría Distrital de Hacienda	33,332	1.49%	76
13	Secretaría Distrital del Hábitat	31,239	1.40%	66
14	Instituto para la Economía Social-IPES	20,980	0.94%	77
15	Universidad Distrital Francisco José de Caldas	20,074	0.90%	37
16	Secretaría Distrital de Gobierno	19,025	0.85%	59
17	Caja de Vivienda Popular	17,964	0.80%	74
18	Secretaría Distrital de Ambiente	16,163	0.72%	66
19	Instituto Distrital para la Protección de la Niñez y la Juventud-	15,157	0.68%	81
20	Secretaría Distrital de la Mujer	12,655	0.57%	79
21	Unidad Administrativa Especial Cuerpo Oficial de Bomberos - UAE	11,066	0.49%	75
22	Instituto Distrital de las Artes	9,796	0.44%	94
23	Instituto Distrital del Patrimonio Cultural-IDPC	9,340	0.42%	46
24	Jardín Botánico "Jose Celestino Mutis"	9,011	0.40%	80
25	Secretaría Distrital de Desarrollo Económico	8,721	0.39%	72
26	Instituto Distrital de la Participación y Acción Comunal	7,579	0.34%	64
27	Unidad Administrativa Especial de Catastro Distrital	6,710	0.30%	69
28	Contraloría de Bogotá	6,397	0.29%	60
29	Instituto Distrital de Turismo	6,114	0.27%	66
30	Fondo de Prestaciones Económicas, Cesantías y Pensiones-	5,542	0.25%	39
31	Secretaría Distrital de Planeación	3,216	0.14%	84
32	Personería de Bogotá	2,997	0.13%	91
33	Secretaría Distrital de Cultura, Recreación y Deporte	2,093	0.09%	81
34	Dpto Administrativo de la Defensoría del Espacio Público - DADEP	2,015	0.09%	96
35	Orquesta Filarmónica de Bogotá	956	0.04%	87
36	Secretaría Distrital de Salud	919	0.04%	90
37	Veeduría Distrital	797	0.04%	82
38	Fundación Gilberto Alzate Avendaño	742	0.03%	65
39	Instituto para la Investigación Educativa y el Desarrollo Pedagógico-	585	0.03%	100
40	Departamento Administrativo del Servicio Civil - DASCD	230	0.01%	65
	Total	2,238,830	100%	48

9. PROYECTOS CON MAYOR ASIGNACIÓN DE RECURSOS EN SECTORES ESTRATEGICOS

La Veeduría Distrital viene realizando un seguimiento mensual sobre los avances en la ejecución de los proyectos con mayor asignación de recursos en los principales de los sectores estratégicos, teniendo en cuenta la importancia que tienen para dar cumplimiento a las metas del Plan de Desarrollo Bogotá Humana y a la satisfacción de necesidades de los ciudadanos.

Sector Movilidad

El sector movilidad (que incluye la Secretaría Distrital de Movilidad, la Unidad de Mantenimiento y Rehabilitación de Malla Vial, el Instituto de Desarrollo Urbano y Transmilenio) cuenta con un presupuesto para la presente vigencia de \$4.7 billones, de los cuales el 65% se encuentran asignados a 6 grandes proyectos:

Entidad	Proyecto	Pto.Disponible	Ejecución	%	Giro	%
Transmilenio	Gestión de infraestructura del transporte público (Recursos Proyecto Metro)	1,634,988,345,513	0	0%	0	0%
Transmilenio	Operación y control sistema de transporte público	539,041,733,630	507,518,391,691	94%	450,762,895,729	84%
IDU	Desarrollo y sostenibilidad de la infraestructura para la movilidad	445,237,478,676	141,080,333,333	32%	37,840,585,089	8%
Transmilenio	Gestión de infraestructura del transporte público (Recursos del Distrito)	226,494,760,116	180,661,026,549	80%	162,459,738,251	72%
Transmilenio	Gestión de infraestructura del transporte público (Recursos Modo Férreo)	188,000,000,000	167,101,066,540	89%	240,837,000	0%
IDU	188 - Infraestructura para el sistema integrado de transporte público	50,072,566,470	16,872,933,333	34%	994,623,437	2%
Total		3,083,834,884,405	1,013,233,751,446	33%	652,298,679,506	21%

Fuente: Sistema de información PREDIS a julio 31 de 2015.

Como se observa en la tabla anterior la mayor ejecución de compromisos y giros, se encuentra en el proyecto "Gestión de Infraestructura del Transporte Público (Recursos del Distrito)" proyecto perteneciente a la Empresa Transmilenio.

En el caso de los recursos asignados al Proyecto Metro no se presenta al corte de julio ninguna ejecución.

Sector Educación

El sector educación (que incluye la Secretaría de Educación Distrital, el Instituto para la Investigación Educativa y el Desarrollo Pedagógico, y la Universidad Distrital Francisco José de Caldas), cuenta con un presupuesto de \$3.2 billones de pesos, de los cuales el 91% se encuentra asignado a los siguientes proyectos:

Entidad	Proyecto	Pto.Disponible	Ejecución	%	Giro	%
Secretaría de Educación	Administración del talento humano	1,413,299,809,000	781,810,390,306	55%	751,831,075,770	53%
Secretaría de Educación	Hábitat escolar	559,044,209,812	333,836,383,629	60%	89,614,660,848	16%
Secretaría de Educación	Niños y niñas estudiando	443,840,000,000	384,254,030,788	87%	214,582,330,332	48%
Secretaría de Educación	Subsidios a la demanda educativa	141,000,000,000	130,593,003,342	93%	72,151,391,537	51%
Secretaría de Educación	Jornada educativa de 40 horas semanales para la excelencia académica y la formación integral y jornadas únicas	181,342,000,000	83,381,170,903	46%	40,818,625,690	23%
Secretaría de Educación	Prejardín, jardín y transición: preescolar de calidad en el sistema educativo oficial	141,499,604,297	58,392,409,556	41%	23,489,795,551	17%
	Total	2,880,025,623,109	1,772,267,388,524	62%	1,192,487,879,728	41%

Fuente: Sistema de información PREDIS a julio 31 de 2015.

Como se observa en la tabla anterior la mayor ejecución de compromisos y giros corresponde Al proyecto denominado “Subsidios a la demanda educativa”.

Sector Gobierno, seguridad y convivencia

El sector gobierno, seguridad y convivencia (que incluye la Secretaría Distrital de Gobierno, el Fondo de Vigilancia y Seguridad, el Departamento Administrativo de la Defensoría del Espacio Público, la Unidad Administrativa Especial del Cuerpo Oficial de Bomberos, el Instituto Distrital de la Participación y la Acción Comunal) cuenta con un presupuesto para la presente vigencia de \$300.679 millones, de los cuales el 76% se encuentra asignado a los siguientes proyectos:

Entidad	Proyecto	Pto.Disponible	Ejecución	%	Giro	%
Fondo de Vigilancia y Seguridad	Adquisición y dotación de bienes y servicios para el fortalecimiento integral de la seguridad, defensa y justicia en la ciudad	79,078,572,854	45,262,044,490	57%	9,282,172,225	12%
Secretaría de Gobierno	Convivencia y seguridad para la construcción de una ciudad humana	41,318,696,000	30,778,257,659	74%	6,335,833,799	15%
Fondo de Vigilancia y Seguridad	Número único de seguridad y emergencias (NUSE 123)	27,238,500,000	7,131,119,056	26%	2,071,186,021	8%
Bomberos	Modernización Cuerpo Oficial de Bomberos	26,783,272,696	14,698,227,084	55%	3,886,769,029	15%
Dadep	Gestión efectiva de administración del patrimonio inmobiliario distrital	20,927,256,200	18,501,528,183	88%	3,148,371,347	15%
Fondo de Vigilancia y Seguridad	Fortalecimiento integral de equipamientos para la seguridad, la defensa y justicia de la ciudad	19,361,126,862	3,322,400,005	17%	1,182,125,398	6%
Fondo de Vigilancia y Seguridad	Apoyo logístico especializado destinado a la seguridad, defensa y justicia	14,947,068,000	9,540,229,632	64%	3,083,493,283	21%
	Total	229,654,492,612	129,233,806,109	56%	28,989,951,102	13%

Fuente: Sistema de información PREDIS a julio 31 de 2015.

Sector Salud

El sector salud que en recursos de inversión solo incluye al Fondo Financiero de Salud, pues la Secretaría Distrital de Salud solo ejecuta recursos de funcionamiento, cuenta con un presupuesto para la presente vigencia de \$2.1 billones, de los cuales el 96% corresponde a los siguientes proyectos:

Entidad	Proyecto	Pto.Disponible	Ejecución	%	Giro	%
Fondo Financiero de Salud	Acceso universal y efectivo a la salud	943,673,811,000	564,031,534,988	60%	559,757,835,623	59%
Fondo Financiero de Salud	Salud para el buen vivir	308,887,487,000	284,558,975,174	92%	84,992,607,059	28%
Fondo Financiero de Salud	Modernización e infraestructura de salud	307,026,971,982	24,610,270,110	8%	638,547,183	0%
Fondo Financiero de Salud	Atención a la población pobre no asegurada	228,473,689,115	130,777,310,600	57%	37,537,082,149	16%
Fondo Financiero de Salud	Redes para la salud y la vida	192,044,202,000	50,259,245,027	26%	989,922,901	1%
Fondo Financiero de Salud	Ampliación y mejoramiento de la atención prehospitalaria	73,071,636,000	40,653,638,858	56%	7,388,383,102	10%
	Total	2,053,177,797,097	1,094,890,974,757	53%	691,304,378,017	34%

Fuente: Sistema de información PREDIS a julio 31 de 2015.

El proyecto con mayor ejecución (92%) se denomina “Salud para el buen vivir”. En giros el mayor porcentaje lo tiene el proyecto “Acceso universal y efectivo a la salud”.

Sector Hábitat

El sector Hábitat (que incluye la Secretaría Distrital de Hábitat, la Caja de Vivienda Popular, la Unidad Administrativa Especial de Servicios Públicos UAESP, la Empresa de Renovación Urbana, la Empresa de Acueducto y Alcantarillado de Bogotá y Metrovivienda) cuenta con un presupuesto para la presente vigencia de \$1 billón 152 mil 973 millones, de los cuales el 80% corresponde a los siguientes proyectos:

Entidad	Proyecto	Pto.Disponible	Ejecución	%	Giro	%
Empresa de Renovación Urbana	Programa multifase de revitalización	198,943,132,687	197,234,141,074	99%	46,169,740,373	23%
UAESP	Gestión integral de residuos sólidos para el Distrito Capital y la región	178,529,948,303	141,635,613,259	79%	121,656,623,932	68%
EAAB	Mejoramiento de la calidad hídrica de los afluentes del río	117,999,225,349	822,411,369	1%	15,246,099	0%
Secretaría de Hábitat	Implementación de instrumentos de gestión y financiación para la producción de vivienda de interés prioritario	97,439,867,000	17,913,121,174	18%	10,667,229,993	11%
Metrovivienda	Producción De Suelo Y UrbanismoPara La Construcción De Vip	86,386,695,760	22,179,856,307	26%	20,486,508,997	24%
Secretaría de Hábitat	Mejoramiento integral de barrios de origen informal	43,353,468,346	15,177,177,717	35%	6,111,335,884	14%
Caja de Vivienda Popular	Reasentamiento de hogares localizados en zonas de alto riesgo no mitigable	44,164,113,662	18,405,418,598	42%	13,426,691,313	30%
EAAB	Mejoramiento integral de barrios y vivienda	152,013,584,741	114,258,151,126	75%	9,433,384,589	6%
Total		918,830,035,848	527,625,890,624	57%	227,966,761,180	25%

Fuente: Sistema de información PREDIS a julio 31 de 2015.

Sector Ambiente

El sector Ambiente (que incluye la Secretaría Distrital de Ambiente, el Jardín Botánico José Celestino Mutis y el Instituto Distrital para la Gestión del Riesgo IDIGER) cuenta con un presupuesto para la presente vigencia de \$134.603, de los cuales el 61% corresponde a los siguientes proyectos:

Entidad	Proyecto	Pto.Disponible	Ejecución	%	Giro	%
Jardín Botánico José Celestino Mutis	Intervención territorial para el mejoramiento de la cobertura vegetal del Distrito Capital	18,904,931,175	12,133,544,352	64%	3,283,716,279	17%
Secretaría de Ambiente	Gestión integral a la fauna doméstica en el Distrito Capital	13,086,996,025	932,902,300	7%	100,631,344	1%
Secretaría de Ambiente	Control ambiental a los recursos hídrico y del suelo en el Distrito Capital	12,147,400,000	7,438,087,147	61%	2,415,350,970	20%
Jardín Botánico José Celestino Mutis	Investigación y conservación de la flora y ecosistemas de la región capital como estrategia de adaptación al cambio climático	10,600,000,000	5,805,220,093	55%	1,647,286,152	16%
Secretaría de Ambiente	Control de deterioro ambiental en los componentes aire y paisaje	10,625,000,000	9,139,873,136	86%	3,113,084,188	29%
Secretaría de Ambiente	Fortalecimiento de la gestión ambiental para la restauración, conservación, manejo y uso sostenible de los ecosistemas urbanos y las áreas rurales del Distrito Capital	17,048,759,052	11,814,330,036	69%	2,381,590,487	14%
Total		82,413,086,252	47,263,957,064	57%	12,941,659,420	16%

Fuente: Sistema de información PREDIS a julio 31 de 2015.

Sector Integración Social

El sector Integración Social (que incluye la Secretaría Distrital de Integración Social y el Instituto Distrital para la protección de la Juventud y la Niñez) cuenta con un presupuesto para la presente vigencia de \$ 1 billón 217 mil 454 millones, de los cuales el 76% corresponde a los siguientes proyectos:

ENTIDAD	Proyecto	Pto. Disponible	Ejecución	% Ejecución	Giro	% Giro
Integración Social	151 - Alimentando capacidades: Desarrollo de habilidades y apoyo alimentario para superar condiciones de vulnerabilidad	294,021,950,000	272,244,673,744	93%	67,608,344,404	23%
Integración Social	104 - Desarrollo integral de la primera infancia en Bogotá	307,488,924,947	199,094,966,733	65%	73,940,734,318	24%
Integración Social	126 - Atención integral para personas mayores: disminuyendo la discriminación y la segregación socioeconómica	115,326,977,030	111,184,998,380	96%	52,365,577,931	45%
Integración Social	236 - Adopción de un modelo de desarrollo organizacional para el talento humano	109,823,915,876	47,604,958,217	43%	6,797,830,771	6%
Idipron	167 - Generación de Ingresos y Oportunidades Misión Bogotá Humana	97,934,148,000	34,510,360,379	35%	18,462,549,762	19%
Total		924,595,915,853	664,639,957,453	72%	219,175,037,186	24%

Fuente: Sistema de información PREDIS a julio 31 de 2015.

Sector Localidades

El sector Localidades que incluye las 20 localidades cuenta con un presupuesto para la presente vigencia de \$707.914, de los cuales el 70% corresponde a los siguientes proyectos:

Localidad	Proyecto	Pto. Disponible	Comprometido	% Ejecutado	Giro	% Giro
Tunjuelito	Mejoramiento de la movilidad en la localidad	7,895,931,000.00	0	0%	0	0%
Los Mártires	Proyecto de gran impacto: una puesta en común por la movilidad	6,243,879,000.00	0	0%	0	0%
Kennedy	Mejoramiento del espacio público	10,040,000,000.00	3,080,000.00	0%	3,080,000.00	0%
Rafael Uribe Uribe	Mejoramiento de la infraestructura local para la calidad de vida	16,418,293,000.00	100,928,851.00	1%	3,227,230.00	0%
Sumapaz	Apoyo en prevención de riesgos y atención de emergencias	5,470,000,000.00	212,225,652.00	4%	46,455,360.00	1%
Ciudad Bolívar	Construcción y rehabilitación de entornos mas humanos	24,000,000,000.00	1,102,827,251.00	5%	353,967,338.00	1%
Fontibon	Ampliación, mejoramiento y conservación del subsistema vial y el espacio público en la localidad de Fontibón	6,360,222,257.00	301,118,912.00	5%	61,237,880.00	1%
Kennedy	Fortalecimiento de los procesos educativos en la localidad	42,150,000,000.00	2,021,705,200.00	5%	32,533,334.00	0%
Kennedy	Recuperación malla vial local	19,500,000,000.00	1,542,632,389.00	8%	0	0%
Rafael Uribe Uribe	Promoción de la equidad para la población local	13,539,280,000.00	1,171,517,533.00	9%	7,475,000.00	0%
Usme	Mejoramiento de los espacios de movilidad de la localidad	15,605,123,000.00	1,561,042,104.00	10%	0	0%
San Cristobal	Movilidad participativa y humana en San Cristóbal	16,663,688,000.00	2,671,547,975.00	16%	1,415,441,348.00	8%
Ciudad Bolívar	Ciudad Bolívar activa en el deporte	5,616,000,000.00	933,453,315.00	17%	132,809,728.00	2%
Usme	Mejoramiento de la gestión y de la capacidad operativa de la administración local	16,641,985,000.00	2,778,641,564.00	17%	663,895,509.00	4%
San Cristobal	Apropiación ambiental y gobernanza del agua en San Cristobal	5,827,000,000.00	1,031,026,929.00	18%	0	0%
Barrios Unidos	PGI: Mejoramiento y ampliación de la malla vial y espacio público local	8,838,752,000.00	1,637,418,294.00	19%	69,332,225.00	1%
Santafé	Santa Fe reduce la discriminación y la segregación social	7,946,944,460.00	1,618,400,000.00	20%	216,000,000.00	3%
Ciudad Bolívar	Ciudad Bolívar administrativa eficiente y eficaz	14,355,827,000.00	3,492,263,854.00	24%	1,556,648,274.00	11%
Teusaquillo	Teusaquillo, territorio de vida con capacidad de gestión y operatividad de la administración local	5,946,262,000.00	1,522,765,232.00	26%	593,443,638.00	10%
Chapinero	Mantenimiento y rehabilitación de la malla vial y andenes de la localidad	6,680,000,000.00	1,860,839,686.00	28%	8,024,000.00	0%
Sumapaz	Mejoramiento de la red vial	6,494,562,000.00	1,911,676,205.00	29%	308,581,655.00	5%
Ciudad Bolívar	Atención integral en promoción y prevención a adulto mayor	7,089,790,129.00	2,722,667,000.00	38%	862,686,074.00	12%
Kennedy	Fortalecimiento de la gestión local	5,275,447,000.00	2,470,996,898.00	47%	797,354,834.00	15%
Fontibon	Fortalecimiento de la función administrativa y desarrollo institucional	6,186,954,358.00	3,225,060,671.00	52%	1,218,467,181.00	20%
Santafé	Mejoramiento y recuperación del espacio público local	6,507,650,000.00	3,392,961,107.00	52%	457,229,931.00	7%
Bosa	Lucha contra la discriminación y segregación económica hacia el adulto mayor	7,267,756,302.00	4,207,000,000.00	58%	1,357,466,666.00	19%
Usaquen	Usaquén al día con sus vías	8,984,392,000.00	5,372,650,237.00	60%	281,103,213.45	3%
Engativá	Fortalecimiento institucional y pago de honorarios ediles	6,919,267,000.00	4,471,349,707.00	65%	1,176,235,626.00	17%
Bosa	Construcción, adecuación, mantenimiento y dotación de las zonas recreodeportivas de la localidad	9,140,000,000.00	5,939,994,329.00	65%	335,233,812.00	4%
San Cristobal	Atención integral a personas mayores disminuyendo la discriminación y la segregación socioeconómica	7,728,244,896.00	5,184,000,000.00	67%	2,454,739,969.00	32%
Suba	Fortalecimiento institucional	5,453,000,000.00	4,191,972,851.00	77%	1,506,118,649.00	28%
Rafael Uribe Uribe	Fortalecimiento a la capacidad administrativa y operativa de la administración local	5,045,293,000.00	3,992,366,841.00	79%	837,584,171.00	17%
Suba	Desarrollo de los derechos culturales, recreativos y deportivos	6,470,000,000.00	5,271,200,000.00	81%	7,018,000.00	0%
Puente Aranda	Construcción, adecuación y mantenimiento de la malla vial y espacio publico de la localidad	7,885,086,000.00	6,753,616,561.00	86%	131,347,161.00	2%
Suba	Suba diversa e induyente	6,969,640,813.00	6,406,244,148.00	92%	31,492,327.00	0%
Bosa	Construcción, rehabilitación y/o mantenimiento de la malla vial y del espacio público de la localidad	20,065,547,000.00	18,565,464,675.00	93%	1,502,053,538.00	7%
Teusaquillo	Teusaquillo territorio de vida con rehabilitación y/o mantenimiento de la malla vial local, andenes y espacio publico	5,000,000,000.00	4,700,000,000.00	94%	0	0%
Ciudad Bolívar	Ciudad Bolívar construye saberes	42,556,070,000.00	41,622,088,000.00	98%	50,500,000.00	0%
Suba	Infraestructura para la movilidad	22,422,815,000.00	22,085,657,130.00	98%	194,189,084.00	1%
Engativá	Rehabilitación y mantenimiento de la malla vial y el espacio público	13,811,133,000.00	13,654,321,042.00	99%	65,632,325.00	0%
Kennedy	Sustento básico de adultos mayores en condición de vulnerabilidad	5,856,217,522.00	5,805,217,522.00	99%	365,597,000.00	6%
Antonio Nariño	Adecuación y mejoramiento del sistema de movilidad de la localidad Antonio Nariño	5,602,947,000.00	5,602,946,800.00	100%	0	0%
Los Mártires	Proyecto de Gran Impacto: Una puesta en común por la atención a los ciudadanos habitantes de calle de Los Mártires	20,000,000,000.00	20,000,000,000.00	100%	20,000,000,000.00	100%
Total		494,470,999,737.00	223,112,886,465.00	45%	39,104,202,080.45	8%

Fuente: Sistema de información PREDIS a julio 31 de 2015.

El número de proyectos de las localidades es de 322, de los cuales los 43 anteriores representan el 70% de los recursos presupuestados, sobre los cuales a julio 31 se ejecutaron \$223.113 millones (45%) y se giraron \$39.104 millones (8%).

En las localidades de Tunjuelito y Los Mártires, los proyectos relacionados con movilidad no han iniciado su ejecución.