



VEEDURIA DISTRITAL
SEGUIMIENTO Y EVALUACIÓN PRESUPUESTAL

ADMINISTRACIÓN DISTRITAL
EJECUCIÓN PRESUPUESTAL GASTOS DE INVERSIÓN DIRECTA
MAYO 31 DE 2015

Bogotá, Junio de 2015

CONTENIDO

Introducción

1. Administración Distrital: Ejecución de gastos de inversión directa
2. Administración Central: Ejecución gastos de inversión directa
3. Establecimientos Públicos: Ejecución gastos de inversión directa
4. Empresas Industriales y Comerciales: Ejecución gastos de inversión directa
5. Otras entidades: Ejecución gastos de inversión directa
6. Fondos de Desarrollo Local: Ejecución gastos de inversión directa
7. Ejecución y giros histórico a mayo 31 en el periodo 2003 – 2015
8. Ejecución de reservas presupuestales a mayo 31 de 2015
9. Seguimiento a proyectos de sectores estratégicos

Cuadros

1. Ejecución Presupuestal de Gastos de Inversión directa consolidado Distrito a mayo 31 de 2015
2. Ejecución presupuestal de gastos de inversión directa a mayo 31 de 2015 por sectores administrativos
3. Ejecución presupuestal de la inversión directa mes a mes de enero a mayo de 2015
4. Ejecución presupuestal de gastos de Inversión directa Administración Central a mayo 31 de 2015
5. Ejecución presupuestal de gastos de Inversión directa Establecimientos Públicos a mayo 31 de 2015
6. Ejecución presupuestal de gastos de Inversión directa Empresas Industriales y Comerciales del Estado a mayo 31 de 2015
7. Ejecución presupuestal de gastos de Inversión directa Otras Entidades a mayo 31 de 2015
8. Ejecución presupuestal de gastos de Inversión Fondos de Desarrollo Local a mayo 31 de 2015
9. Ejecución presupuestal gastos de inversión directa histórico a mayo 31 (2003 – 2015)
10. Giros de gastos de inversión directa histórico a mayo 31 (2003- 2015)
11. Ejecución de reservas presupuestales

Gráficos

1. Porcentaje de ejecución grupos de entidades Administración Central a mayo 31 (2003 –2015)
2. Porcentaje de giros de entidades Administración Distrital a mayo 31 (2003- 2015)

ADMINISTRACIÓN DISTRITAL
EJECUCIÓN PRESUPUESTAL DE LA INVERSIÓN DIRECTA
A mayo 31 de 2015

INTRODUCCIÓN

La Veeduría Distrital presenta en este documento el análisis de los resultados de la ejecución presupuestal de los Gastos de Inversión Directa del Distrito Capital a mayo 31 de 2015. Los datos se comparan con los de vigencias anteriores, y se presentan en precios corrientes y porcentajes para facilitar su comprensión y lectura.

La fuente de información de las cifras de la Administración Central y los Establecimientos Públicos es el sistema PREDIS; las correspondientes a la Universidad Distrital y las Empresas Industriales y Comerciales se recibieron directamente de esas entidades vía correo electrónico.

1. ADMINISTRACIÓN DISTRITAL: EJECUCIÓN DE GASTOS DE INVERSIÓN DIRECTA

El presupuesto disponible de Gastos de Inversión Directa (Cuadro No.1) asciende a \$ 13.6 billones, de los cuales al corte de mayo se habían comprometido \$ 5 billones 225 mil millones, equivalente al 38% y \$ 2 billón 190 mil millones contaban con autorización de giro (equivalentes al 16% del presupuesto). Por compromisos la mayor ejecución corresponde a la Administración Central (48%), seguida por los Establecimientos Públicos (38%) y las Empresas Industriales y Comerciales del Estado (28%).

CUADRO No. 1
EJECUCIÓN PRESUPUESTAL GASTOS DE INVERSIÓN DIRECTA
CONSOLIDADO DISTRITO
A MAYO 31 DE 2015

(Cifras en millones de pesos)

Niveles	Presupuesto Disponible	Ejecución	% Ejecución	Autorización de Giro	% Giro
Administración Central	5,098,425	2,430,600	48	1,030,608	20
Establecimientos Públicos	4,087,507	1,560,117	38	635,326	16
Empresas Industriales y Comerciales del Estado	4,345,183	1,230,267	28	522,783	12
Otros	50,826	4,342	9	1,217	2
Total	13,581,941	5,225,327	38	2,189,933	16

Fuente: Sistema de Información Presupuestal PREDIS e información enviada4a vía correo electrónico por las Empresas Industriales y Comerciales del Estado.

Por sectores administrativos (Cuadro No.2), la mayor ejecución de compromisos corresponde a los Sectores Integración Social (66%), Mujer (58%), Planeación (51%).

Por Entidades, las de mayor ejecución (por compromisos) en sus presupuestos de inversión a mayo 31 de 2015, son las siguientes:

- Empresa de Renovación Urbana	91%
- Veeduría Distrital	79%
- Instituto Distrital de la Participación y Acción Comunal	77%
- Secretaría Distrital de Integración Social	70%

El presupuesto de estas entidades, representan apenas el 10%, (\$1 billón 298 mil millones), del presupuesto de inversión directa del Distrito (\$13.6 billones).

Por su parte la menor ejecución (por compromisos) se observa en las siguientes entidades:

- Fondo de Prestaciones Económicas, Cesantías y Pensiones FONCEP	6%
- Universidad Distrital Francisco José de Caldas	6%
- Departamento Administrativo del Servicio Civil	15%
- Canal Capital	17%

El presupuesto disponible de estas cuatro entidades con bajo nivel de ejecución asciende a \$68.298 millones, y corresponde al 0.50% del total del presupuesto disponible de inversión del Distrito. Entre ellas la Universidad Distrital Francisco José de Caldas es la entidad con mayor presupuesto disponible: \$44.700 millones.

CUADRO No. 2
EJECUCIÓN PRESUPUESTAL GASTOS DE INVERSIÓN DIRECTA
POR SECTORES ADMINISTRATIVOS
A MAYO 31 DE 2015

(Cifras en millones de pesos)

Entidades / Sectores	Presupuesto Disponible	Ejecución	% Ejecución	Autorización de Giro	% Giro
Secretaría Distrital de Integración Social	1,085,096	763,654	70	178,983	16
Instituto Distrital para la Protección de la Niñez y la Juventud - IDIPRON	132,383	41,938	32	18,856	14
Total Integración Social	1,217,479	805,592	66	197,839	16
Secretaría Distrital de la Mujer	25,769	14,828	58	1,714	7
Total Setor de la Mujer	25,769	14,828	58	1,714	7
Secretaría Distrital de Planeación	15,344	8,746	57	1,845	12
Total Planeación	15,344	8,746	57	1,845	12
Secretaría Distrital de Ambiente	78,057	43,264	55	8,538	11
Instituto Distrital para la Gestión del Riesgo IDIGER	17,616	5,625	32	2,416	14
Jardín Botánico "Jose Celestino Mutis"	39,069	20,003	51	2,711	7
Total Ambiente	134,741	68,892	51	13,665	10
Secretaría Distrital del Hábitat	168,610	33,127	20	7,690	5
Caja de Vivienda Popular	105,518	25,401	24	12,583	12
Unidad Administrativa Especial de Servicios Públicos - UAESP	197,966	132,993	67	120,947	61
Metrovivienda	87,067	23,213	27	20,994	24
Renovación Urbana	203,344	184,155	91	30,822	15
Empresa de Acueducto y Alcantarillado de Bogotá - EAAB	373,729	157,842	42	7,665	2
Total Hábitat	1,136,234	556,729	49	200,701	18
Secretaría Distrital de Gobierno	86,148	44,776	52	7,709	9
Dpto Administrativo de la Defensoría del Espacio Público - DADEP	26,289	10,111	38	1,732	7
Unidad Administrativa Especial Cuerpo Oficial de Bomberos - UAE	30,099	15,573	52	2,847	9
Instituto Distrital de la Participación y Acción Comunal	8,701	6,673	77	1,083	12
Fondo de Vigilancia y Seguridad	150,251	60,808	40	10,424	7
Total Gobierno, Seguridad y Convivencia	301,488	137,940	46	23,794	8
Secretaría Distrital de Hacienda	27,902	16,151	58	1,343	5
Unidad Administrativa Especial de Catastro Distrital - UAE	14,555	3,396	23	308	2
Fondo de Prestaciones Económicas, Cesantías y Pensiones - FONCEP	3,186	199	6	17	1
Lotería de Bogotá	382	130	34	61	16
Total Hacienda	46,025	19,877	43	1,729	4
Secretaría General	104,033	45,083	43	10,518	10
Departamento Administrativo del Servicio Civil - DASCD	4,815	706	15	386	8
Total Gestión Pública	108,848	45,788	42	10,904	10

Entidades / Sectores	Presupuesto Disponible	Ejecución	% Ejecución	Autorización de Giro	% Giro
Secretaría Distrital de Educación	3,119,343	1,316,744	42	773,989	25
Instituto para la Investigación Educativa y el Desarrollo Pedagógico - IDEP	8,674	4,620	53	1,168	13
Universidad Distrital Francisco José de Caldas	44,700	2,826	6	1,148	3
Total Educación	3,172,716	1,324,190	42	776,305	24
Fondo Financiero Distrital de Salud - FFDS	2,146,402	879,926	41	388,906	18
Total Salud	2,146,402	879,926	41	388,906	18
Personería Distrital	7,000	3,132	45	1,199	17
Veeduría Distrital	1,188	937	79	258	22
Contraloría Distrital	6,126	1,517	25	69	1
Total Entes de Control	14,314	5,586	39	1,526	11
Secretaría Distrital de Cultura, Recreación y Deporte	54,506	36,480	67	8,891	16
Instituto Distrital de Recreación y Deporte - IDRD	215,547	58,087	27	16,948	8
Orquesta Filarmónica de Bogotá	26,428	17,992	68	4,830	18
Instituto Distrital del Patrimonio Cultural - IDPC	26,460	6,232	24	1,545	6
Fundación Gilberto Alzate Avendaño	3,544	2,067	58	575	16
Canal Capital	15,597	2,587	17	232	1
Instituto Distrital de las Artes	129,647	59,442	46	18,510	14
Total Cultura, Recreación y Deporte	471,729	182,887	39	51,530	11
Secretaría Distrital de Desarrollo Económico	38,941	17,239	44	4,562	12
Instituto para la Economía Social - IPES	42,373	12,309	29	4,230	10
Instituto Distrital de Turismo - IDT	9,200	5,464	59	1,056	11
Total Desarrollo Económico	90,514	35,012	39	9,848	11
Secretaría Distrital de Movilidad	225,286	60,050	27	18,405	8
Instituto de Desarrollo Urbano - IDU	679,201	180,546	27	25,761	4
Unidad Administrativa Especial de Rehabilitación y Mantenimiento Vial	130,787	36,396	28	2,454	2
Transmilenio S.A	3,665,063	862,341	24	463,008	13
Total Movilidad	4,700,337	1,139,333	24	509,628	11
Total General	13,581,941	5,225,327	38	2,189,933	16

CUADRO No.3
EJECUCION PRESUPUESTAL DE LA INVERSION DIRECTA MES A MES ENE - MAYO/2015

RANKING DE ENTIDADES
(Cifras en millones de pesos)

No	Entidades / Sectores	Presupuesto Disponible	% Participación	Ene	Feb	Mar	Abr	May
1	Transmilenio S.A	3,578,463	26.61%	6	10	12	21	24
2	Secretaría de Educación del Distrito	3,119,343	23.19%	8	16	23	33	42
3	Fondo Financiero Distrital de Salud-FFDS	2,146,402	15.96%	6	10	26	31	41
4	Secretaría Distrital de Integración Social	1,085,100	8.07%	17	33	40	57	70
5	Instituto de Desarrollo Urbano-IDU	691,830	5.14%	21	14	19	24	27
6	Empresa de Acueducto y Alcantarillado de Bogotá - EAAB	334,232	2.49%	49	49	47	45	42
7	Secretaría Distrital de Movilidad	225,286	1.68%	5	10	18	22	27
8	Instituto Distrital de Recreación y Deporte- IDRD	215,547	1.60%	17	9	16	23	27
9	Unidad Administrativa Especial de Servicios Públicos	198,094	1.47%	61	61	63	66	67
10	Empresa de Renovación Urbana	188,423	1.40%	9	17	97	98	91
11	Secretaría Distrital del Hábitat	168,610	1.25%	5	7	13	17	20
12	Fondo de Vigilancia y Seguridad	150,251	1.12%	3	11	18	31	40
13	Instituto Distrital para la Protección de la Niñez y la Juventud-	132,383	0.98%	1	7	13	23	32
14	Unidad Administrativa Especial de Rehabilitación y Mantenimiento	130,787	0.97%	1	4	7	26	28
15	Instituto Distrital de las Artes	129,647	0.96%	2	13	28	38	46
16	Caja de Vivienda Popular	105,309	0.78%	5	9	11	19	24
17	Secretaría General	104,038	0.77%	1	21	30	37	43
18	Metrovivienda	87,067	0.65%	1	23	24	25	27
19	Secretaría Distrital de Gobierno	86,148	0.64%	2	18	37	45	52
20	Secretaría Distrital de Ambiente	78,057	0.58%	20	37	43	49	55
21	Secretaría Distrital de Cultura, Recreación y Deporte	54,506	0.41%	3	10	38	42	67
22	Universidad Distrital Francisco José de Caldas	44,700	0.33%	0	1	3	5	6
23	Instituto para la Economía Social-IPES	42,373	0.32%	3	7	16	21	29
24	Secretaría Distrital de Desarrollo Económico	38,941	0.29%	4	8	11	15	44
25	Jardín Botánico "Jose Celestino Mutis"	34,426	0.26%	4	7	38	45	51
26	Unidad Administrativa Especial Cuerpo Oficial de Bomberos - UAE	30,099	0.22%	5	20	48	51	52
27	Secretaría Distrital de Hacienda	28,292	0.21%	7	14	24	41	58
28	Instituto Distrital del Patrimonio Cultural-IDPC	26,460	0.20%	3	13	18	20	24
29	Dpto Administrativo de la Defensoría del Espacio Público - DADEP	26,289	0.20%	-	19	26	29	38
30	Orquesta Filarmónica de Bogotá	26,129	0.19%	25	46	62	65	68
31	Secretaría Distrital de la Mujer	25,769	0.19%	2	8	24	36	58
32	Instituto Distrital para la Gestión del Riesgo IDIGER	17,616	0.13%	4	12	18	20	32
33	Canal Capital	15,597	0.12%	0	4	11	9	17
34	Secretaría Distrital de Planeación	15,344	0.11%	2	21	30	31	57
35	Unidad Administrativa Especial de Catastro Distrital	14,555	0.11%	1	1	10	11	23
36	Instituto Distrital de Turismo	9,200	0.07%	5	39	51	56	59
37	Instituto Distrital de la Participación y Acción Comunal	8,701	0.06%	4	40	47	53	77
38	Instituto para la Investigación Educativa y el Desarrollo Pedagógico-	8,674	0.06%	1	7	35	48	53
39	Personería de Bogotá	7,000	0.05%	29	39	42	44	45
40	Contraloría de Bogotá	6,126	0.05%	2	4	6	7	25
41	Departamento Administrativo del Servicio Civil - DASCD	4,815	0.04%	2	6	10	12	15
42	Fundación Gilberto Alzate Avendaño	3,544	0.03%	23	27	40	56	58
43	Fondo de Prestaciones Económicas, Cesantías y Pensiones-	3,186	0.02%	1	2	3	5	6
44	Veeduría Distrital	1,188	0.01%	49	63	72	79	79
45	Lotería de Bogotá	382	0.00%	9	26	33	34	34
	Total	13,448,926	100%	9	16	24	32	38

La dinámica del total de la ejecución presupuestal en mayo fue inferior a la dinámica que se venía observando en los meses anteriores (marzo y abril). Es preciso anotar que la Unidad Administrativa Especial de Servicios Públicos, tuvo una ejecución alta en el mes de enero como consecuencia del pago por el cumplimiento del fallo del relleno Doña Juana, sin embargo, en los meses de febrero a mayo, los compromisos que ha realizado en su ejecución presupuestal son muy bajos, afectando entre otros los

siguientes proyectos: - Gestión Integral de Residuos Sólidos para el Distrito Capital y la Región y Ojo Ciudadano.

2. ADMINISTRACIÓN CENTRAL: EJECUCIÓN GASTOS DE INVERSIÓN DIRECTA

El presupuesto de Gastos de Inversión Directa para las entidades que conforman el grupo de la Administración Central en la vigencia 2015, asciende a un monto de \$ 5.1 billones (Cuadro No.4).

CUADRO No. 4
EJECUCIÓN PRESUPUESTAL GASTOS INVERSIÓN DIRECTA
ADMINISTRACION CENTRAL
MAYO 31 DE 2015
(Cifras en millones de pesos)

Entidad	Presupuest o Disponible	% Participación	Ejecución	% Ejecución	Autorización de Giro	% Giro
Veeduría Distrital	1,188	0.02%	937	79%	258	22%
Secretaría Distrital de Integración Social	1,085,096	21.28%	763,654	70%	178,983	16%
Secretaría Distrital de Cultura, Recreación y Deporte	54,506	1.07%	36,480	67%	8,891	16%
Secretaría Distrital de Hacienda	27,902	0.55%	16,151	58%	1,343	5%
Secretaría Distrital de la Mujer	25,769	0.51%	14,828	58%	1,714	7%
Secretaría Distrital de Planeación	15,344	0.30%	8,746	57%	1,845	12%
Secretaría Distrital de Ambiente	78,057	1.53%	43,264	55%	8,538	11%
Secretaría Distrital de Gobierno	86,148	1.69%	44,776	52%	7,709	9%
Unidad Administrativa Especial Cuerpo Oficial de Bomberos - UAE	30,099	0.59%	15,573	52%	2,847	9%
Personería de Bogotá	7,000	0.14%	3,132	45%	1,199	17%
Secretaría Distrital de Desarrollo Económico	38,941	0.76%	17,239	44%	4,562	12%
Secretaría General	104,033	2.04%	45,083	43%	10,518	10%
Secretaría de Educación del Distrito	3,119,343	61.18%	1,316,744	42%	773,989	25%
Dpto Administrativo de la Defensoría del Espacio Público - DADEP	26,289	0.52%	10,111	38%	1,732	7%
Secretaría Distrital de Movilidad	225,286	4.42%	60,050	27%	18,405	8%
Secretaría Distrital del Hábitat	168,610	3.31%	33,127	20%	7,690	5%
Departamento Administrativo del Servicio Civil - DASCD	4,815	0.09%	706	15%	386	8%
Total	5,098,425	100%	2,430,600	48%	1,030,608	20%

Fuente: Sistema de Información Presupuestal PREDIS

Al corte de mayo las entidades que conforman la Administración Central adquirieron compromisos por \$2 billones 430 mil millones, monto equivalente al 48% de los recursos disponibles. De otra parte, se autorizaron giros por \$1 billón 30 mil millones, que equivalen al 20% del presupuesto disponible.

Se observa que la Secretaría de Educación Distrital es la entidad con el mayor volumen de recursos asignados en inversión -\$ 3.1 billones-, que equivalen al 61% del total de los recursos de inversión directa de las Entidades de la Administración Central. Esta Secretaría registra compromisos del 42% y autorización de giro del 25% frente a su presupuesto disponible.

Las mayores ejecuciones presupuestales de compromisos se observan en la Veeduría Distrital (79%), la Secretaria Distrital de Integración Social (70%) y la Secretaría Distrital de Cultura, Recreación y Deporte (67%). Estas entidades comprenden el 22% del total de presupuesto disponible de la Administración Central.

Por su parte, las menores ejecuciones de compromisos se encuentran en el Departamento Administrativo del Servicio Civil (15%), la Secretaría Distrital de Hábitat (20%) y la Secretaría Distrital de Movilidad (27%). Estas entidades concentran el 8% del presupuesto disponible de la Administración Central.

3. ESTABLECIMIENTOS PÚBLICOS: EJECUCIÓN GASTOS DE INVERSIÓN DIRECTA

El conjunto de Establecimientos Públicos tiene asignados \$ 4.1 billones para Gastos de Inversión Directa. A la fecha de corte, esas entidades registraron compromisos por \$ 1 billón 560 mil millones y autorización de giros por \$ 635.326 millones, equivalentes al 38% y 16% del presupuesto disponible, respectivamente (Cuadro No.5).

En el Cuadro No. 5 se observan las entidades con mayor y menor ejecución presupuestal. El Fondo Financiero de Salud, establecimiento que cuenta con el más alto volumen de recursos asignados por este rubro presupuestal -\$ 2.1 billones-, equivalentes al 53% del total de los recursos de inversión directa de los Establecimientos Públicos, registra un porcentaje de compromisos de 41% y una autorización de giros del 18%.

Como se comentó, la ejecución de la Unidad Administrativa Especial de Servicios Públicos es atípica, logrando compromisos por el 67% y giros por el 61% de su presupuesto en el primer mes del año. Lo anterior refleja el pago del saldo de la multa ordenada por el Consejo de Estado en noviembre de 2014 relacionada con los perjuicios causados por el derrumbe del Relleno Doña Juana.

CUADRO No. 5
EJECUCIÓN PRESUPUESTAL GASTOS INVERSIÓN DIRECTA
ESTABLECIMIENTOS PUBLICOS
A MAYO 31 DE 2015
(Cifras en millones de pesos)

Entidad	Presupuesto Disponible	% Participación	Ejecución	% Ejecución	Autorización de Giro	% Giro
Instituto Distrital de la Participación y Acción Comunal	8,701	0%	6,673	77%	1,083	12%
Orquesta Filarmónica de Bogotá	26,428	1%	17,992	68%	4,830	18%
Unidad Administrativa Especial de Servicios Públicos	197,966	5%	132,993	67%	120,947	61%
Instituto Distrital de Turismo	9,200	0%	5,464	59%	1,056	11%
Fundación Gilberto Alzate Avendaño	3,544	0%	2,067	58%	575	16%
Instituto para la Investigación Educativa y el Desarrollo	8,674	0%	4,620	53%	1,168	13%
Jardín Botánico "José Celestino Mutis"	39,069	1%	20,003	51%	2,711	7%
Instituto Distrital de las Artes	129,647	3%	59,442	46%	18,510	14%
Fondo Financiero Distrital de Salud-FFDS	2,146,402	53%	879,926	41%	388,906	18%
Fondo de Vigilancia y Seguridad	150,251	4%	60,808	40%	10,424	7%
Instituto Distrital para la Gestión del Riesgo IDIGER	17,616	0%	5,625	32%	2,416	14%
Instituto Distrital para la Protección de la Niñez y la	132,383	3%	41,938	32%	18,856	14%
Instituto para la Economía Social IPES	42,373	1%	12,309	29%	4,230	10%
Unidad Administrativa Especial de Rehabilitación y	130,787	3%	36,396	28%	2,454	2%
Instituto Distrital de Recreación y Deporte- IDR	215,547	5%	58,087	27%	16,948	8%
Instituto de Desarrollo Urbano- IDU	679,201	17%	180,546	27%	25,761	4%
Caja de Vivienda Popular	105,518	3%	25,401	24%	12,583	12%
Instituto Distrital del Patrimonio Cultural-IDPC	26,460	1%	6,232	24%	1,545	6%
Unidad Administrativa Especial de Catastro Distrital	14,555	0%	3,396	23%	308	2%
Fondo de Prestaciones Económicas, Cesantías y Pensiones- FONCEP	3,186	0%	199	6%	17	1%
Total	4,087,507	100%	1,560,117	38%	635,326	16%

Fuente: Sistema de Información Presupuestal PREDIS

4. EMPRESAS INDUSTRIALES Y COMERCIALES: EJECUCIÓN GASTOS DE INVERSIÓN DIRECTA

Las Empresas Industriales y Comerciales han comprometido el 28% de su presupuesto disponible, y han autorizado giros por el 12% (Cuadro No. 6).

La Empresa de Renovación Urbana es la entidad que muestra la mayor ejecución (91%), mientras que el Canal Capital muestra la menor ejecución (17%). Conviene anotar que el presupuesto de Transmilenio se duplica en la presente vigencia considerando que a esta empresa se canalizaron los \$2.4 billones apropiados para el Proyecto Metro.

La alta ejecución de la Empresa de Renovación Urbana se explica por los compromisos en el Programa de Revitalización del Centro Ampliado.

CUADRO No.6
EJECUCIÓN PRESUPUESTAL GASTOS INVERSIÓN DIRECTA
EMPRESAS INDUSTRIALES Y COMERCIALES DEL ESTADO
A MAYO 31 DE 2015
 (Cifras en millones de pesos)

Entidad	Presupuesto Disponible	% Participación	Ejecución	% Ejecución	Autorización de Giro	% Giro
Empresa de Renovación Urbana	203,344	5%	184,155	91%	30,822	15%
Empresa de Acueducto y Alcantarillado de	373,729	9%	157,842	42%	7,665	2%
Lotería de Bogotá	382	0%	130	34%	61	16%
Metrovivienda	87,067	2%	23,213	27%	20,994	24%
Transmilenio S.A	3,665,063	84%	862,341	24%	463,008	13%
Canal Capital	15,597	0%	2,587	17%	232	1%
Total	4,345,183	100%	1,230,267	28%	522,783	12%

Fuente: Información enviada por las entidades a través de Correo Electrónico

5. OTRAS ENTIDADES: EJECUCIÓN GASTOS DE INVERSIÓN DIRECTA

En el grupo de “Otras Entidades” se encuentran la Contraloría y la Universidad Distrital. A la fecha, la Universidad Distrital registra ejecución de compromisos por \$2.826 millones, equivalentes al 6% de su presupuesto disponible de inversión directa, mientras que la Contraloría de Bogotá ejecutó \$ 1.517 millones (25% de su presupuesto) (Cuadro No.7).

CUADRO No.7
EJECUCIÓN PRESUPUESTAL GASTOS INVERSIÓN DIRECTA
OTRAS ENTIDADES
A MAYO 31 DE 2015
 (Cifras en millones de pesos)

Entidad	Presupuesto Disponible	% Participación	Ejecución	% Ejecución	Autorización de Giro	% Giro
Contraloría de Bogotá	6,126	12%	1,517	25%	69	1%
Universidad Distrital Francisco José de Caldas	44,700	88%	2,826	6%	1,148	3%
Total	50,826	100%	4,342	9%	1,217	2%

Fuente: Sistema de Información Presupuestal PREDIS

6. FONDOS DE DESARROLLO LOCAL: EJECUCIÓN GASTOS DE INVERSIÓN DIRECTA

La ejecución presupuestal de los Gastos de Inversión Directa de los Fondos de Desarrollo Local, que disponen de recursos por \$ 676 mil millones, ascendió a \$ 154 mil millones en compromisos, equivalentes al 22.75% y a \$ 16.726 millones en autorización de giro, que representan el 2.48% (Cuadro No.8).

La mayor ejecución se presenta en las localidades de Engativá y Puente Aranda con el 64.24% y 60.89%, respectivamente, mientras que las localidades de Kennedy, Ciudad Bolívar y Los Mártires tienen ejecuciones de compromisos de menos del 8%. (Cuadro No. 8).

CUADRO No. 8
EJECUCIÓN PRESUPUESTAL GASTOS INVERSIÓN DIRECTA
FONDOS DE DESARROLLO LOCAL
A MAYO 31 DE 2015
(Cifras en millones de pesos)

Localidad	Presupuesto Disponible	% Participación	Ejecución	% Ejecución	Autorización de Giro	% Giro
Engativá	36,227	5.36%	23,271	64.24%	845	2.33%
Puente Aranda	18,434	2.73%	11,225	60.89%	634	3.44%
Bosa	53,304	7.89%	25,849	48.49%	1,034	1.94%
Santa Fe	14,867	2.20%	6,442	43.34%	792	5.33%
Teusaquillo	14,572	2.16%	5,650	38.77%	280	1.92%
Chapinero	12,733	1.88%	4,734	37.17%	528	4.15%
Usaquén	22,600	3.34%	8,132	35.98%	1,222	5.41%
Barrios Unidos	16,915	2.50%	5,339	31.56%	750	4.43%
Suba	45,068	6.67%	13,599	30.17%	958	2.13%
San Cristobal	41,659	6.16%	9,738	23.38%	3,191	7.66%
Fontibón	17,370	2.57%	4,025	23.17%	692	3.98%
Antonio Nariño	14,007	2.07%	3,043	21.73%	422	3.01%
Sumapaz	17,971	2.66%	3,694	20.56%	604	3.36%
Tunjuelito	19,740	2.92%	3,861	19.56%	917	4.64%
La Candelaria	12,468	1.85%	2,164	17.36%	433	3.47%
Rafael Uribe Uribe	36,076	5.34%	3,551	9.84%	431	1.19%
Usme	39,638	5.87%	3,679	9.28%	280	0.71%
Los Mártires	35,610	5.27%	2,697	7.57%	421	1.18%
Ciudad Bolívar	109,813	16.25%	7,901	7.19%	1,744	1.59%
Kennedy	96,672	14.31%	5,158	5.34%	547	0.57%
Total	675,743	100.00%	153,753	22.75%	16,726	2.48%

Fuente: Sistema de Información Presupuestal PREDIS

7. EJECUCIÓN Y GIROS HISTÓRICO A MAYO 31 EN EL PERIODO 2003-2015

Al analizar la ejecución presupuestal con una perspectiva histórica, se observa que al cierre a mayo de este año los compromisos consolidados corresponden al 38% del presupuesto, cifra que es mayor a la observada en las dos (2) últimas vigencias. (Cuadro No.9).

Conviene precisar que los datos de las localidades en los cuadros Nos. 9 y 10 y en las gráficas Nos.1 y 2, son informativos y como ilustración en la comparación, pero este porcentaje no hace parte del total de ejecución y giros, pues ya están incluidos en la Administración Central.

Frente a los datos históricos de ejecución a mayo, la del presente año es relativamente baja. Si bien los compromisos de 2015 (38% del presupuesto) son mayores a los del período 2013-2014, cuando se los compara con el último año de las dos Administraciones pasadas, los niveles de ejecución son menores (41% en 2011 y 43% en 2007). Esto se explica por las menores ejecuciones en la Administración Central 56% y 49% (2007 y 2011) respectivamente, frente al 48% actual, y en las Empresas (actual de 28% frente a 40% en mayo de 2007 y de 2011).

CUADRO No.9
EJECUCIÓN PRESUPUESTAL GASTOS DE INVERSIÓN DIRECTA
HISTÓRICO DE MAYO DE 2003 A 2015
(Cifras en porcentaje)

% Ejecución a mayo 31	2003	2004	2005	2006	2007	2008	2009	2010	2011	2012	2013	2014	2015
Administración Central	42	42	38	46	56	52	46	53	49	46	34	37	48
Establecimientos Públicos	41	43	25	37	33	37	32	40	28	32	23	18	38
Empresas Industriales y Comerciales del Estado	42	42	44	42	40	62	70	62	40	45	59	52	28
Localidades	10	19	9	5	11	14	11	16	21	20	14	19	23
Total % Ejecución	25	42	34	42	43	49	44	52	41	43	33	31	38

Fuente: www.shd.gov.co

Gráfica No.1
Porcentaje de ejecución grupos de entidades Administración Distrital a mayo 31 2003 – 2015

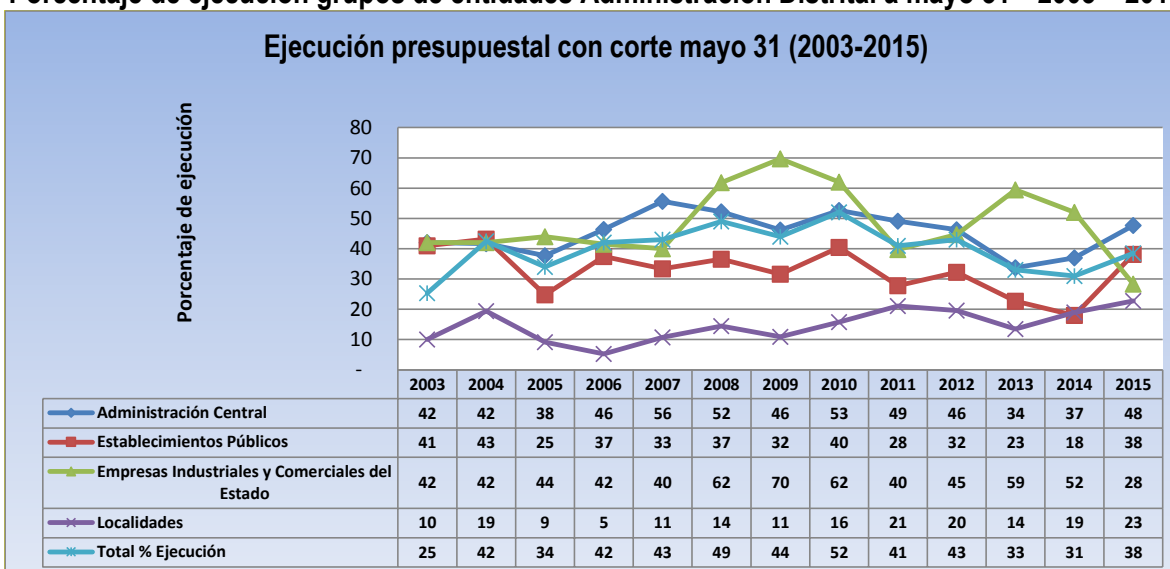

Fuente: www.shd.gov.co

En el caso de los giros, también se observa que si bien son mayores frente a los de los últimos dos años, ellos lucen bajos cuando se los compara frente al último año de la administración anterior (2011).

CUADRO No. 10
GIROS DE GASTOS DE INVERSIÓN DIRECTA
HISTÓRICO DE MAYO 31 DE 2003 A 2015
(Cifras en porcentaje)

% Giro a may 31	2003	2004	2005	2006	2007	2008	2009	2010	2011	2012	2013	2014	2015
Administración Central	26	22	19	21	25	25	24	27	26	21	15	18	20
Establecimientos Públicos	36	10	9	9	9	10	11	15	9	13	9	9	16
Empresas Industriales y Comerciales del Estado	0	5	3	6	4	8	10	12	5	2	12	17	12
Localidades	5	5	4	2	3	3	3	4	6	4	3	4	2
% Giros	13	15	12	14	14	15	15	23	19	18	14	14	16

Fuente: www.shd.gov.co

Gráfica No.2
Porcentaje de giros de entidades Administración Distrital a mayo 31 2003 – 2015

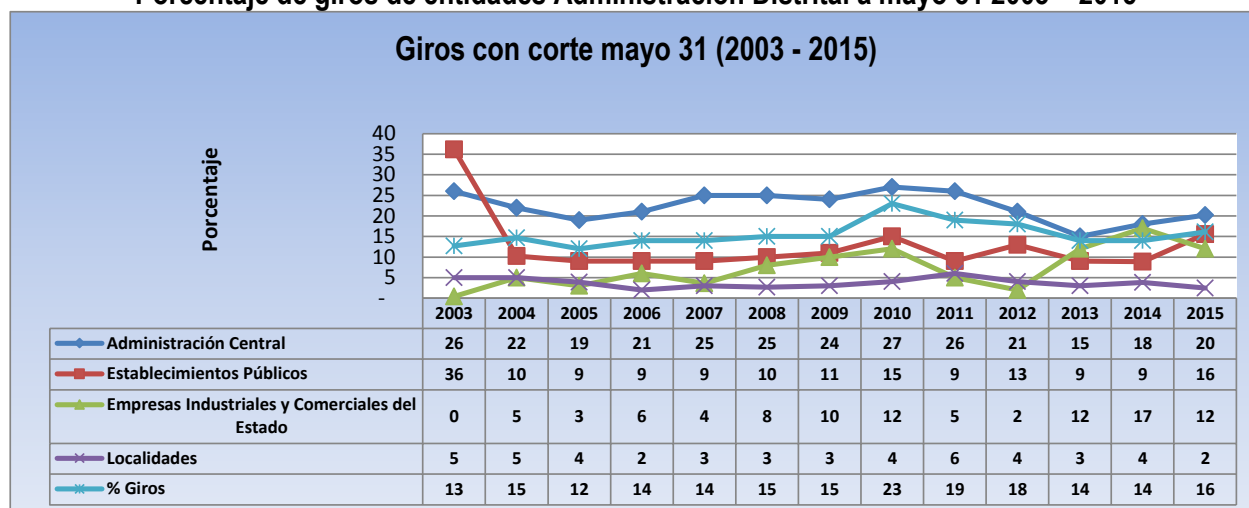

Fuente: www.shd.gov.co

8. EJECUCION DE RESERVAS PRESUPUESTALES

La ejecución de reservas presupuestales (Funcionamiento más inversión), con corte a mayo 31 de 2015, alcanza el 38%, las entidades con más bajo porcentaje son IDU (16%), Universidad Distrital (25%), IDIGER (29%).

CUADRO No. 11
EJECUCION DE RESERVAS PRESUPUESTALES CON CORTE A MAYO 31 DE 2015
(Cifras en porcentaje)

No	Entidades / Sectores	Reserva Constituida	% Participación	May
1	Instituto de Desarrollo Urbano-IDU	918,778	40.94%	16
2	Universidad Distrital Francisco José de Caldas	20,074	0.89%	25
3	Instituto Distrital para la Gestión del Riesgo IDIGER	39,582	1.76%	29
4	Unidad Administrativa Especial de Rehabilitación y Mantenimiento	78,730	3.51%	31
5	Instituto Distrital del Patrimonio Cultural-IDPC	9,340	0.42%	33
6	Fondo de Prestaciones Económicas, Cesantías y Pensiones-	5,542	0.25%	33
7	Unidad Administrativa Especial de Servicios Públicos	50,470	2.25%	39
8	Fundación Gilberto Alzate Avendaño	742	0.03%	39
9	Instituto Distrital de Turismo	6,119	0.27%	41
10	Secretaría de Educación del Distrito	273,420	12.18%	44
11	Secretaría Distrital de Gobierno	19,025	0.85%	48
12	Departamento Administrativo del Servicio Civil - DASCD	230	0.01%	48
13	Instituto Distrital de Recreación y Deporte- IDR	44,318	1.97%	52
14	Unidad Administrativa Especial Cuerpo Oficial de Bomberos - UAE	11,096	0.49%	53
15	Unidad Administrativa Especial de Catastro Distrital	6,719	0.30%	53
16	Secretaría Distrital de Ambiente	16,311	0.73%	53
17	Secretaría Distrital de Cultura, Recreación y Deporte	2,093	0.09%	54
18	Instituto Distrital de la Participación y Acción Comunal	7,627	0.34%	54
19	Contraloría de Bogotá	6,397	0.29%	55
20	Secretaría Distrital de Hacienda	33,344	1.49%	57
21	Secretaría Distrital del Hábitat	31,272	1.39%	57
22	Fondo de Vigilancia y Seguridad	58,906	2.62%	58
23	Secretaría Distrital de Movilidad	73,808	3.29%	60
24	Instituto para la Economía Social-IPES	20,980	0.93%	60
25	Fondo Financiero Distrital de Salud-FFDS	209,691	9.34%	61
26	Secretaría General	39,223	1.75%	64
27	Secretaría Distrital de Desarrollo Económico	8,731	0.39%	64
28	Secretaría Distrital de Integración Social	175,459	7.82%	65
29	Secretaría Distrital de la Mujer	12,681	0.57%	66
30	Jardín Botánico "Jose Celestino Mutis"	9,016	0.40%	66
31	Secretaría Distrital de Planeación	3,221	0.14%	69
32	Instituto Distrital para la Protección de la Niñez y la Juventud-	15,217	0.68%	69
33	Veeduría Distrital	807	0.04%	70
34	Orquesta Filarmónica de Bogotá	965	0.04%	71
1	Caja de Vivienda Popular	17,994	0.80%	71
2	Instituto Distrital de las Artes	9,845	0.44%	73
3	Personería de Bogotá	3,001	0.13%	77
4	Dpto Administrativo de la Defensoría del Espacio Público - DADEP	2,018	0.09%	88
5	Secretaría Distrital de Salud	919	0.04%	90
6	Instituto para la Investigación Educativa y el Desarrollo Pedagógico-	585	0.03%	94
	Total	2,244,296	100%	38

www.shd.gov.co

9. SEGUIMIENTO A PROYECTOS DE SECTORES ESTRATÉGICOS

La Veeduría Distrital viene realizando un seguimiento mensual sobre los avances en la ejecución de los proyectos principales de los sectores estratégicos, teniendo en cuenta la importancia que tienen para dar cumplimiento a las metas del Plan de Desarrollo Bogotá Humana y a la satisfacción de necesidades de los ciudadanos. A continuación se comenta sobre los avances en esta materia.

Sector Movilidad

El sector movilidad (que incluye la Secretaría Distrital de Movilidad, la Unidad de Mantenimiento y Rehabilitación de Malla Vial, el Instituto de Desarrollo Urbano y Transmilenio) cuenta con un presupuesto para la presente vigencia de \$4.7 billones, de los cuales el 64% se encuentran asignados a 6 grandes proyectos:

Entidad	Proyecto	Pto.Disponible	Ejecución	%	Giro	%
Transmilenio	Gestión de infraestructura del transporte público (Recursos Proyecto Metro)	1,634,988,345,513.00	0	0%	0	0%
Transmilenio	Operación y control sistema de transporte público	484,368,470,953.00	350,333,808,933.00	72%	302,750,913,089.00	63%
IDU	Desarrollo y sostenibilidad de la infraestructura para la movilidad	460,739,131,530.00	90,406,200,611.00	20%	19,247,565,375.00	4%
Transmilenio	Gestión de infraestructura del transporte público (Recursos del Distrito)	226,494,760,116.00	174,150,663,907.40	77%	160,077,108,710.00	71%
Transmilenio	Gestión de infraestructura del transporte público (Recursos Modo Férreo)	188,000,000,000.00	301,066,540.00	0%	0	0%
IDU	188 - Infraestructura para el sistema integrado de transporte público	30,872,566,470.00	9,054,783,333.00	29%	191,223,334.00	1%
	Total	3,025,463,274,582	624,246,523,324	21%	482,266,810,508	16%

Fuente: Sistema de información PREDIS a mayo 31 de 2015.

Como se observa en la tabla anterior la mayor ejecución se encuentra en el proyecto “Gestión de Infraestructura del Transporte Público (Recursos del Distrito)” y los mayores giros corresponden a la “Operación y Control del Sistema de Transporte Público”, ambos proyectos pertenecientes a la Empresa Transmilenio.

Sector Educación

El sector educación (que incluye la Secretaría de Educación Distrital, el Instituto para la Investigación Educativa y el Desarrollo Pedagógico, y la Universidad Distrital Francisco José de Caldas), cuenta con un presupuesto para la presente vigencia de \$3.1 billones de pesos, de los cuales el 92% se encuentra asignado a los siguientes proyectos:

Entidad	Proyecto	Pto.Disponible	Ejecución	%	Giro	%
Secretaría de Educación	Administración del talento humano	1,413,299,809,000.00	498,824,767,987.00	35%	479,438,451,373.00	34%
Secretaría de Educación	Hábitat escolar	562,717,389,000.00	278,624,347,223.00	50%	54,555,159,543.00	10%
Secretaría de Educación	Niños y niñas estudiando	443,840,000,000.00	229,182,127,828.00	52%	137,197,842,171.00	31%
Secretaría de Educación	Subsidios a la demanda educativa	141,000,000,000.00	127,004,226,684.00	90%	40,464,939,786.00	29%
Secretaría de Educación	Jornada educativa de 40 horas semanales para la excelencia académica y la formación integral y jornadas únicas	202,340,000,000.00	41,072,953,515.00	20%	16,453,224,536.00	8%
Secretaría de Educación	Prejardín, jardín y transición: preescolar de calidad en el sistema educativo oficial	143,529,000,000.00	27,598,524,132.00	19%	14,487,487,301.00	10%
	Total	2,906,726,198,000	1,202,306,947,369	41%	742,597,104,710	26%

Fuente: Sistema de información PREDIS a mayo 31 de 2015.

Como se observa en la tabla anterior la mayor ejecución se observa en los proyectos denominados “Subsidios a la Demanda Educativa”, “Niños y Niñas estudiando” y “Hábitat Escolar”, con ejecuciones del 90%, 52% y 50% respectivamente. Respecto a los giros, el proyecto denominado “Administración del

Talento Humano” presenta el mayor nivel de autorización de giros debido al pago de maestros. Como se observa en el cuadro anterior los proyectos con mayor asignación de recursos alcanzan una ejecución del 35% y giros por el 34%.

Sector Gobierno, seguridad y convivencia

El sector gobierno, seguridad y convivencia (que incluye la Secretaría Distrital de Gobierno, el Fondo de Vigilancia y Seguridad, el Departamento Administrativo de la Defensoría del Espacio Público, la Unidad Administrativa Especial del Cuerpo Oficial de Bomberos, el Instituto Distrital de la Participación y la Acción Comunal) cuenta con un presupuesto para la presente vigencia de \$301.488 millones, de los cuales el 76% se encuentra asignado a los siguientes proyectos:

Entidad	Proyecto	Pto.Disponible	Ejecución	%	Giro	%
Fondo de Vigilancia y Seguridad	Adquisición y dotación de bienes y servicios para el fortalecimiento integral de la seguridad, defensa y justicia en la ciudad	79,236,500,000	37,804,940,003	48%	5,479,902,602	7%
Secretaría de Gobierno	Convivencia y seguridad para la construcción de una ciudad humana	41,318,696,000	18,042,616,851	44%	2,903,449,177	7%
Fondo de Vigilancia y Seguridad	Número único de seguridad y emergencias (NUSE 123)	27,238,500,000	7,081,519,056	26%	650,945,971	2%
Bomberos	Modernización Cuerpo Oficial de Bomberos	26,829,283,000	12,632,086,706	47%	2,125,396,414	8%
Dadep	Gestión efectiva de administración del patrimonio inmobiliario distrital	20,927,256,200	6,209,673,259	30%	1,010,098,385	5%
Fondo de Vigilancia y Seguridad	Fortalecimiento integral de equipamientos para la seguridad, la defensa y justicia de la ciudad	19,961,500,000	3,112,542,678	16%	630,826,881	3%
Fondo de Vigilancia y Seguridad	Apoyo logístico especializado destinado a la seguridad, defensa y justicia	14,951,000,000	8,614,656,299	58%	2,287,234,349	15%
	Total	230,462,735,200	93,498,034,852	41%	15,087,853,779	7%

Fuente: Sistema de información PREDIS a mayo 31 de 2015.

Sector Salud

El sector salud que en recursos de inversión solo incluye al Fondo Financiero de Salud, pues la Secretaría Distrital de Salud solo ejecuta recursos de funcionamiento, cuenta con un presupuesto para la presente vigencia de \$2.1 billones, de los cuales el 96% corresponde a los siguientes proyectos:

Entidad	Proyecto	Pto.Disponible	Ejecución	%	Giro	%
Fondo Financiero de Salud	Acceso universal y efectivo a la salud	944,159,519,000	403,140,741,451	43%	329,595,185,094	35%
Fondo Financiero de Salud	Salud para el buen vivir	313,678,487,000	275,766,602,695	88%	37,770,134,305	12%
Fondo Financiero de Salud	Modernización e infraestructura de salud	307,041,001,000	2,055,142,558	1%	139,110,838	0%
Fondo Financiero de Salud	Atención a la población pobre no asegurada	229,233,457,000	116,313,027,429	51%	11,617,651,219	5%
Fondo Financiero de Salud	Redes para la salud y la vida	195,214,202,000	16,021,940,880	8%	366,868,442	0%
Fondo Financiero de Salud	Ampliación y mejoramiento de la atención prehospitalaria	75,071,636,000	22,458,965,063	30%	2,842,337,037	4%
	Total	2,064,398,302,000	835,756,420,076	40%	382,331,286,935	19%

Fuente: Sistema de información PREDIS a mayo 31 de 2015.

El proyecto con mayor ejecución (88%) se denomina “Salud para el buen vivir”, sin embargo, tan sólo concentra el 15% del presupuesto del sector. En giros el mayor porcentaje lo tiene el proyecto “Acceso universal y efectivo a la salud”

Sector Hábitat

El sector Hábitat (que incluye la Secretaría Distrital de Hábitat, la Caja de Vivienda Popular, la Unidad Administrativa Especial de Servicios Públicos UAESP, la Empresa de Renovación Urbana, la Empresa de Acueducto y Alcantarillado de Bogotá y Metrovivienda) cuenta con un presupuesto para la presente vigencia de \$1 billón 136 mil 234 millones, de los cuales el 80% corresponde a los siguientes proyectos:

Entidad	Proyecto	Pto.Disponible	Ejecución	%	Giro	%
Empresa de Renovación Urbana	Programa multifase de revitalización	198,943,132,687	181,843,373,401	91%	30,176,647,545	15%
UAESP	Gestión integral de residuos sólidos para el Distrito Capital y la región	178,673,453,819	127,719,027,783	71%	120,763,220,863	68%
EAAB	Mejoramiento de la calidad hídrica de los afluentes del río	117,999,225,349	822,411,369			0%
Secretaría de Hábitat	Implementación de instrumentos de gestión y financiación para la producción de vivienda de interés prioritario	97,439,867,000	13,311,667,007	14%	1,399,849,430	1%
Metrovivienda	Producción De Suelo Y Urbanismo Para La Construcción De Vip	78,266,128,750	21,151,013,960	27%	19,787,387,541	25%
Secretaría de Hábitat	Mejoramiento integral de barrios de origen informal	43,353,468,346	9,483,047,625	22%	990,060,287	2%
Caja de Vivienda Popular	Reasentamiento de hogares localizados en zonas de alto riesgo no mitigable	44,164,113,662	12,716,085,814	29%	7,595,984,941	17%
EAAB	Mejoramiento integral de barrios y vivienda	149,649,586,322	108,795,070,133	73%	1,298,930,961	1%
	Total	908,488,975,935	475,841,697,092	52%	182,012,081,568	20%

Fuente: Sistema de información PREDIS a mayo 31 de 2015.

Sector Ambiente

El sector Ambiente (que incluye la Secretaría Distrital de Ambiente, el Jardín Botánico José Celestino Mutis y el Instituto Distrital para la Gestión del Riesgo IDIGER) cuenta con un presupuesto para la presente vigencia de \$130.099, de los cuales el 62% corresponde a los siguientes proyectos:

Entidad	Proyecto	Pto.Disponible	Ejecución	%	Giro	%
Jardín Botánico José Celestino Mutis	Intervención territorial para el mejoramiento de la cobertura vegetal del Distrito Capital	18,904,931,175	10,023,372,570	53%	994,951,953	5%
Secretaría de Ambiente	Gestión integral a la fauna doméstica en el Distrito Capital	13,200,000,000	893,896,200	7%	57,783,344	0%
Secretaría de Ambiente	Control ambiental a los recursos hídrico y del suelo en el Distrito Capital	12,158,000,000	6,831,894,828	56%	1,201,399,106	10%
Jardín Botánico José Celestino Mutis	Investigación y conservación de la flora y ecosistemas de la región capital como estrategia de adaptación al cambio climático	10,600,000,000	4,690,177,918	44%	668,367,162	6%
Secretaría de Ambiente	Control de deterioro ambiental en los componentes aire y paisaje	10,445,000,000	8,184,986,471	78%	1,699,853,980	16%
Secretaría de Ambiente	Fortalecimiento de la gestión ambiental para la restauración, conservación, manejo y uso sostenible de los ecosistemas urbanos y las áreas rurales del Distrito Capital	17,600,000,000	8,674,788,139	49%	1,207,126,854	7%
	Total	82,907,931,175	39,299,116,126	47%	5,829,482,399	7%

Fuente: Sistema de información PREDIS a mayo 31 de 2015.

Sector Integración Social

El sector Integración Social (que incluye la Secretaría Distrital de Integración Social y el Instituto Distrital para la protección de la Juventud y la Niñez) cuenta con un presupuesto para la presente vigencia de \$ 1 billón 217 mil 479 millones, de los cuales el 75% corresponde a los siguientes proyectos:

ENTIDAD	Proyecto	Pto. Disponible	Ejecución	% Ejecución	Giro	% Giro
Integración Social	151 - Alimentando capacidades: Desarrollo de habilidades y apoyo alimentario para superar condiciones de vulnerabilidad	294,021,950,000	261,691,049,978	24%	43,015,396,159	11%
Integración Social	104 - Desarrollo integral de la primera infancia en Bogotá	296,488,924,947	176,551,338,738	60%	35,644,222,079	12%
Integración Social	126 - Atención integral para personas mayores: disminuyendo la discriminación y la segregación socioeconómica	115,326,977,030	105,434,288,643	91%	32,342,120,085	28%
Integración Social	236 - Adopción de un modelo de desarrollo organizacional para el talento humano	109,823,915,876	29,315,605,034	27%	27,691,745,507	25%
Idipron	167 - Generación de Ingresos y Oportunidades Misión Bogotá Humana	100,804,148,000	24,648,816,852	24%	10,809,434,987	11%
	Total	916,465,915,853	597,641,099,245	65%	149,502,918,817	16%

Fuente: Sistema de información PREDIS a mayo 31 de 2015.

Sector Localidades

El sector Localidades que incluye las 20 localidades cuenta con un presupuesto para la presente vigencia de \$675.743, de los cuales el 66% corresponde a los siguientes proyectos:

No.	Localidad	Proyectos	Pto. Disponible	Ejecución	% Ejecución	Giro	% Giro
15	Antonio Nariño	Adecuación y mejoramiento del sistema de movilidad de la localidad Antonio Nariño	5,602,947,000	-	0.00%	-	0.00%
12	Barrios Unidos	PGI: Mejoramiento y ampliación de la malla vial y espacio público local	8,838,752,000	1,637,418,294	18.53%	69,332,225	0.78%
7	Bosa	Construcción, rehabilitación y/o mantenimiento de la malla vial y del espacio público de la localidad	20,065,547,000	18,565,464,675	92.52%	-	0.00%
7	Bosa	Construcción, adecuación, mantenimiento y dotación de las zonas recreodeportivas de la localidad	9,140,000,000	1,652,535,680	18.08%	-	0.00%
2	Chapinero	Mantenimiento y rehabilitación de la malla vial y andenes de la localidad	6,680,000,000	1,860,839,686	27.86%	-	0.00%
19	Ciudad Bolívar	Ciudad Bolívar construye saberes	42,500,000,000	90,000,000	0.21%	15,000,000	0.04%
19	Ciudad Bolívar	Construcción y rehabilitación de entornos mas humanos	24,000,000,000	836,976,900	3.49%	289,672,906	1.21%
19	Ciudad Bolívar	Ciudad Bolívar administrativa eficiente y eficaz	14,355,827,000	3,339,994,809	23.27%	868,071,516	6.05%
19	Ciudad Bolívar	Ciudad Bolívar activa en el deporte	5,580,000,000	373,496,043	6.69%	132,809,728	2.38%
10	Engativá	Rehabilitación y mantenimiento de la malla vial y el espacio público	13,811,133,000	12,368,574,346	89.56%	20,268,991	0.15%
10	Engativá	Fortalecimiento institucional y pago de honorarios ediles	6,919,267,000	2,782,229,727	40.21%	610,961,713	8.83%
9	Fontibón	Ampliación, mejoramiento y conservación del subsistema vial y el espacio público en la localidad de Fontibón	6,947,954,000	143,343,142	2.06%	-	0.00%
8	Kennedy	Fortalecimiento de los procesos educativos en la localidad	42,150,000,000	160,818,000	0.38%	9,333,334	0.02%
8	Kennedy	Recuperación malla vial local	19,500,000,000	63,001,500	0.32%	-	0.00%
8	Kennedy	Mejoramiento del espacio público	11,090,000,000	3,080,000	0.03%	3,080,000	0.03%
8	Kennedy	Fortalecimiento de la gestión local	5,275,447,000	1,853,206,434	35.13%	401,877,301	7.62%
14	Los Mártires	Proyecto de Gran Impacto: Una puesta en común por la atención a los ciudadanos habitantes de calle de Los Mártires	20,000,000,000	-	0.00%	-	0.00%
14	Los Mártires	Proyecto de gran impacto: una puesta en común por la movilidad	6,243,879,000	-	0.00%	-	0.00%
16	Puente Aranda	Construcción, adecuación y mantenimiento de la malla vial y espacio publico de la localidad	7,172,275,000	6,659,842,978	92.86%	82,582,652	1.15%
18	Rafael Uribe Uribe	Mejoramiento de la infraestructura local para la calidad de vida	16,418,293,000	60,000,000	0.37%	-	0.00%
18	Rafael Uribe Uribe	Fortalecimiento a la capacidad administrativa y operativa de la administración local	5,045,293,000	3,331,812,186	66.04%	418,777,467	8.30%
4	San Cristobal	Gestión integral del riesgo en San Cristóbal	3,785,552,000	-	0.00%	-	0.00%
4	San Cristóbal	Movilidad participativa y humana en San Cristóbal	16,663,688,000	2,136,480,672	12.82%	1,097,904,402	6.59%
4	San Cristóbal	Atención integral a personas mayores disminuyendo la discriminación y la segregación socioeconómica	5,184,000,000	5,184,000,000	100.00%	1,590,739,969	30.69%
3	Santafe	Mejoramiento y recuperación del espacio público local	6,507,650,000	3,375,961,107	51.88%	440,229,931	6.76%
11	Suba	Infraestructura para la movilidad	22,422,815,000	8,312,842,130	37.07%	90,811,885	0.40%
11	Suba	Desarrollo de los derechos culturales, recreativos y deportivos	6,470,000,000	101,200,000	1.56%	-	0.00%
11	Suba	Fortalecimiento institucional	5,453,000,000	3,870,157,552	70.97%	778,336,489	14.27%
20	Sumapaz	Mejoramiento de la red vial	6,494,562,000	1,295,950,116	19.95%	25,720,000	0.40%
13	Teusaquillo	Teusaquillo, territorio de vida con capacidad de gestión y operatividad de la administración local	5,946,262,000	1,275,389,532	21.45%	258,004,709	4.34%
13	Teusaquillo	Teusaquillo territorio de vida con rehabilitación y/o mantenimiento de la malla vial local, andenes y espacio publico	5,000,000,000	4,323,000,000	86.46%	-	0.00%
6	Tunjuelito	Mejoramiento de la movilidad en la localidad	7,895,931,000	-	0.00%	-	0.00%
1	Usaquen	Usaquén al día con sus vías	8,984,392,000	2,140,335,973	23.82%	233,263,096	2.60%
5	Usme	Mejoramiento de la gestión y de la capacidad operativa de la administración local	16,641,985,000	2,049,804,564	12.32%	279,864,801	1.68%
5	Usme	Mejoramiento de los espacios de movilidad de la localidad	15,605,123,000	-	0.00%	-	0.00%
		Total	430,391,574,000	89,847,756,046	20.88%	7,716,643,115	1.79%

Fuente: Sistema de información PREDIS a mayo 31 de 2015.

El número de proyectos de las localidades es de 322, de los cuales los 35 anteriores representan el 64% de los recursos presupuestados, sobre los cuales a mayo 31 se ejecutaron \$ 89.848 millones (20.88%) y se giraron \$ 7717 millones (1.79%).

En las localidades de Antonio Nariño, Los Mártires y Usme, los proyectos relacionados con movilidad no han iniciado su ejecución.