



**INFORME DE INVERSIÓN DIRECTA
EJECUCIÓN PRESUPUESTAL Y GIROS**

**BOGOTÁ, DISTRITO CAPITAL
Octubre 31 de 2012**



EJECUCIÓN PRESUPUESTAL DISTRITAL

Compromisos y giros a octubre 31 de 2012

INTRODUCCION

El presente informe se refiere a la ejecución de la inversión directa reportada por las entidades de la administración distrital.

Se establece, primero, el nivel de ejecución obtenido al finalizar el mes de octubre; segundo, la comparación con el nivel de ejecución del mes anterior y, tercero, la comparación con el mismo mes de años anteriores.

Finalmente, se formulan algunos comentarios sobre aspectos críticos de la ejecución presupuestal en la época de final de año.

EJECUCIÓN OCTUBRE 2012

En general, la Administración Distrital registro una ejecución del 58% de los compromisos y 39% de los giros a octubre 31 de año en curso.

- La administración central reporta el más alto nivel de ejecución: 70% en compromisos y 54% en giros.
- Los establecimientos públicos han logrado una ejecución del 51% de los compromisos y 33% de los giros.
- Las empresas industriales y comerciales registran un 49% de ejecución de compromisos y 20% de ejecución de giros.
- Las localidades reportan una ejecución del 32% de los compromisos y el 15% de los giros.
- La Universidad Distrital es la entidad de menor nivel de ejecución: 20% en compromisos y 3% en giros.



INFORME DE EJECUCIÓN PRESUPUESTAL
DE LAS ENTIDADES DEL DISTRITO – INVERSIÓN DIRECTA
A OCTUBRE DE 2012

A octubre 31 de 2012	Disponible	Compromisos		Giros	
Administración Central	3.442.192.942.882	2.424.152.148.831	70%	1.871.396.028.735	54%
Establecimientos Públicos	3.260.712.775.437	1.652.469.280.589	51%	1.083.899.654.764	33%
Empresas Industriales y Comerciales del Estado	1.821.247.159.080	895.438.434.186	49%	366.802.558.675	20%
Universidad Distrital Francisco José de Caldas	65.571.721.020	13.259.975.909	20%	2.136.578.375	3%
Contraloría de Bogotá	1.680.000.000	480.000.000	29%	0	0%
Total General	8.591.404.598.419	4.985.799.839.515	58%	3.324.234.820.549	39%
Fondos de Desarrollo Local	537.585.732.051	172.250.698.817	32%	79.892.023.474	15%

EJECUCION PRESUPUESTAL COMPARADA

- La Administración Distrital ha mostrado una mejora progresiva en los últimos tres meses, que se expresa en un incremento de la ejecución de compromisos cercana al 4% adicional por mes (50, 54, 58%), mientras que la mejoría es levemente mejor en los giros, en particular en el mes de octubre, cuando crecieron 7 puntos porcentuales en relación con el mes de septiembre (28, 32, 39%).
- Los fondos de desarrollo local registran un incremento progresivo de la ejecución en los últimos meses, en virtud del cual la ejecución de compromisos pasa de 27% en agosto, a 29% en septiembre y 32% en octubre, mientras que los giros pasan del 10% al 15% entre agosto y octubre.



INFORME DE EJECUCIÓN PRESUPUESTAL
DE LAS ENTIDADES DEL DISTRITO – INVERSIÓN DIRECTA
A OCTUBRE DE 2012

Ejecución presupuestal y giros

Administración Distrital	Compromisos	Giros
Agosto	50%	28%
Septiembre	54%	32%
Octubre	58%	39%

Fondos de Desarrollo Local	Compromisos	Giros
Agosto	27%	10%
Septiembre	29%	12%
Octubre	32%	15%

EJECUCION PRESUPUESTAL COMPARADA 2004 – 2012
Administración Distrital

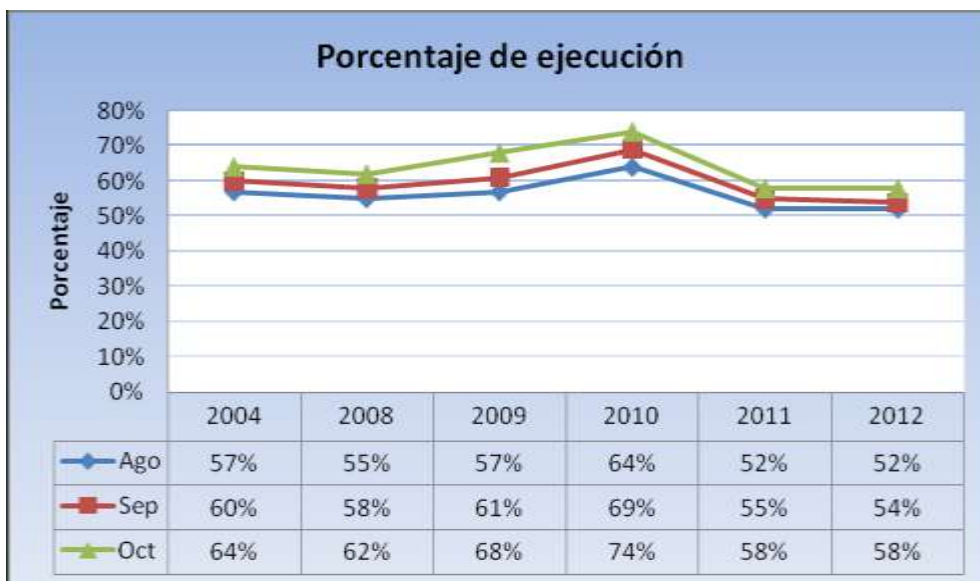

Como se puede observar al comparar el porcentaje de ejecución presupuestal de los últimos tres (3) cuatrienios, con corte a agosto 31, septiembre 30 y octubre 31, es evidente la menor ejecución en la presente vigencia, similar situación se presenta con los giros.

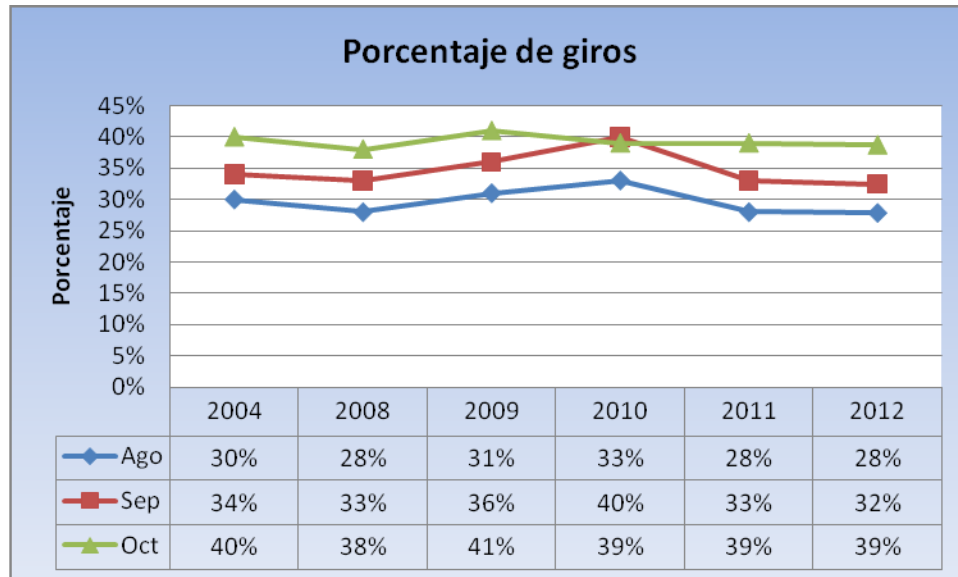

Administración Central

En la Administración Central se evidencia para el 2012 un menor porcentaje de ejecución de recursos y giros comparando los mismos periodos de corte desde el año 2004.

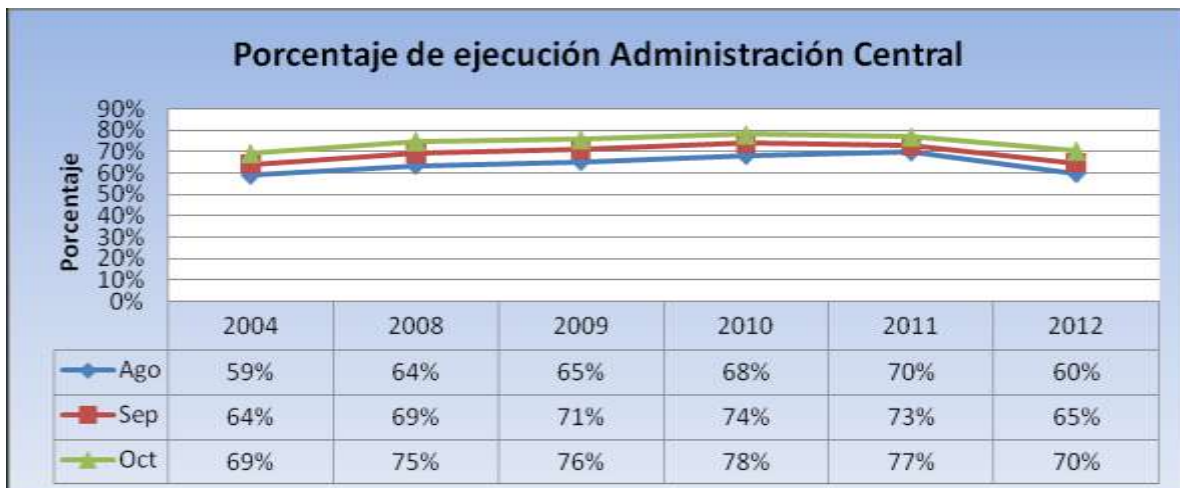



INFORME DE EJECUCIÓN PRESUPUESTAL
DE LAS ENTIDADES DEL DISTRITO – INVERSIÓN DIRECTA
A OCTUBRE DE 2012



Establecimientos Públicos

En los Establecimientos Públicos la ejecución en el periodo agosto, septiembre y octubre de 2012, es muy similar a la del primer año de gobierno del plan de desarrollo anterior, para las mismas fechas de corte. Entre tanto, los giros presentan un ligero incremento entre el 2% y 3% con respecto al año 2008.

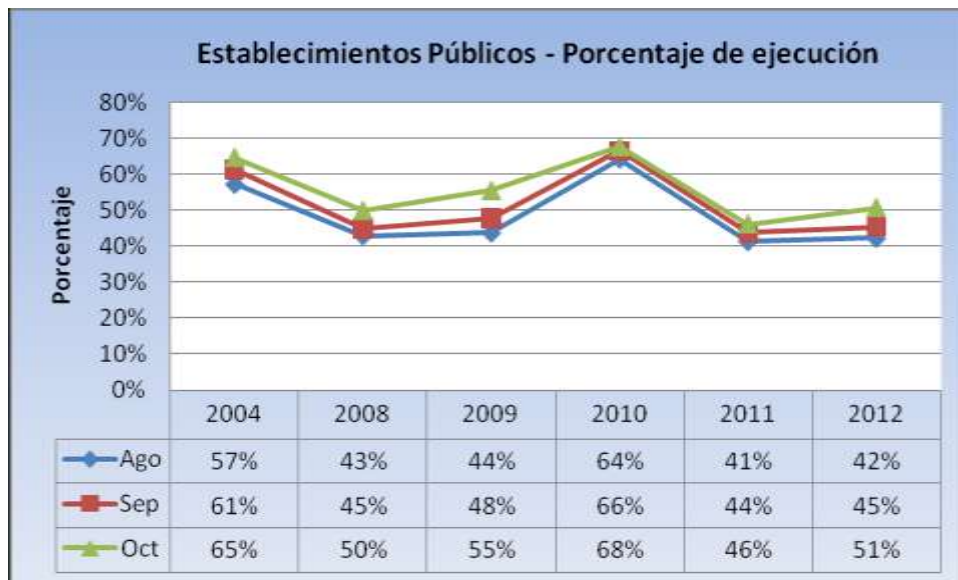



INFORME DE EJECUCIÓN PRESUPUESTAL
DE LAS ENTIDADES DEL DISTRITO – INVERSIÓN DIRECTA
A OCTUBRE DE 2012

