



VEEDURÍA DISTRITAL
SEGUIMIENTO Y EVALUACIÓN PRESUPUESTAL

ADMINISTRACIÓN DISTRITAL
EJECUCIÓN PRESUPUESTAL DE INVERSIÓN DIRECTA
A OCTUBRE 31 DE 2014

Bogotá, D.C. Noviembre de 2014

INTRODUCCIÓN

La Veeduría Distrital presenta en este documento los resultados de la ejecución presupuestal de Inversión Directa del Distrito Capital: Administración Central, Establecimientos Públicos, Universidad Distrital, Contraloría de Bogotá y Empresas Industriales y Comerciales, a octubre 31 de 2014. También se presenta el comportamiento frente a igual periodo de otras vigencias.

La fuente de información de los registros es el sistema PREDIS excepto para la Universidad Distrital y las Empresas Industriales y Comerciales quienes envían la información por correo electrónico. Los datos se registran a precios corrientes y el análisis se hace en valores relativos y absolutos para mayor comprensión.

Para el presente informe:

La Administración Central incluye 13 Secretarías, La Unidad Administrativa Cuerpo Oficial de Bomberos, el Departamento Administrativo del Servicio Civil, El Departamento Administrativo de la Defensoría del Espacio Público, la Personería de Bogotá y la Veeduría Distrital. A su vez la Secretaría de Gobierno incluye 20 localidades.

Los Establecimientos Públicos son: Caja de Vivienda Popular, Fondo Financiero Distrital de Salud, Fondo de Vigilancia y Seguridad, Fondo de Atención y Prevención de Emergencias, Fondo de Prestaciones Económicas, Cesantías y Pensiones, Fundación Gilberto Álzate Avendaño, Instituto Distrital para la Participación y Acción Comunal, Instituto para la Investigación Educativa y el Desarrollo Pedagógico, Instituto Distrital de Artes, Instituto Distrital de Turismo, Instituto Distrital de Patrimonio Cultural, Instituto Distrital de Recreación y Deporte, Instituto Distrital para la Protección de la Niñez y la Juventud, Instituto para la Economía Social, Instituto de Desarrollo Urbano, Jardín Botánico José Celestino Mutis, Orquesta Filarmónica de Bogotá, Unidad Administrativa Especial de Catastro Distrital, Unidad Administrativa Especial de Rehabilitación y Mantenimiento Vial y la Unidad Administrativa Especial de Servicios Públicos.

Las Empresas Industriales y Comerciales son: Canal Capital, Empresa de Acueducto y Alcantarillado de Bogotá, Empresa de Renovación Urbana, Lotería de Bogotá, Metrovivienda y Transmilenio.

En el presente informe, la Inversión Directa hace referencia a los recursos asignados a inversión en el presupuesto de la vigencia para ejecutar los proyectos del plan de desarrollo. Es decir, no incluye ni cuentas por pagar, ni reservas, ni transferencias para inversión.

Por su parte, Ejecución Presupuestal se refiere al registro de los compromisos adquiridos y giro es el pago de los compromisos adquiridos, previo el cumplimiento de los requisitos establecidos.

Cuadro No. 1
Ejecución Presupuestal de la Inversión Directa a octubre 31 de 2014
 (Cifras en millones de pesos)

Niveles	Presupuesto Disponible	Ejecución	% Ejecución	Autorización de Giro	% Giro
Administración Central	4,507,734	3,249,783	72	2,330,269	52
Establecimientos Públicos	5,231,164	2,242,494	43	1,287,202	25
Empresas Industriales y Comerciales del Estado	2,521,023	1,582,552	63	890,522	35
Otros	56,164	10,981	20	3,945	7
Total	12,316,085	7,085,810	58	4,511,939	37

Cuadro No. 2
Ejecución Presupuestal de la Inversión Directa desagregada por Entidades a
octubre 31 de 2014
Cifras en millones de pesos

Entidades	Presupuesto Disponible	Participación	Ejecución	% Ejecución	Giro	% Giro
Personería de Bogotá	8,974	0.1%	8,472	94%	6,436	72%
Veeduría Distrital	1,188	0.0%	1,047	88%	764	64%
Secretaría Distrital de Planeación	11,858	0.1%	10,289	87%	5,764	49%
Dpto Administrativo de la Defensoría del Espacio Público - DADEP	8,974	0.1%	7,688	86%	5,082	57%
Orquesta Filarmónica de Bogotá	15,217	0.1%	12,650	83%	8,310	55%
Instituto Distrital de las Artes	76,560	0.6%	62,232	81%	41,910	55%
Instituto para la Investigación Educativa y el Desarrollo Pedagógico-IDEP	6,026	0.0%	4,852	81%	2,526	42%
Secretaría Distrital de Integración Social	831,620	6.8%	667,522	80%	401,655	48%
Jardín Botánico "Jose Celestino Mutis"	23,710	0.2%	19,014	80%	9,419	40%
Departamento Administrativo del Servicio Civil - DASCD	2,125	0.0%	1,693	80%	1,330	63%
Metrovivienda	64,084	0.5%	50,993	80%	46,472	73%
Secretaría Distrital de Cultura, Recreación y Deporte	54,118	0.4%	42,644	79%	26,335	49%
Secretaría Distrital de Gobierno	57,853	0.5%	44,399	77%	32,441	56%
Fundación Gilberto Alzate Avendaño	3,320	0.0%	2,483	75%	1,834	55%
Secretaría General	121,671	1.0%	89,553	74%	48,688	40%
Secretaría de Educación del Distrito	2,828,600	23.0%	2,042,690	72%	1,621,698	57%
Secretaría Distrital del Hábitat	166,276	1.4%	116,195	70%	72,034	43%
Empresa de Renovación Urbana	15,997	0.1%	10,778	67%	9,545	60%
Transmilenio S,A	1,784,855	14.5%	1,195,873	67%	760,748	43%
Instituto Distrital para la Protección de la Niñez y la Juventud-IDIPRON	77,038	0.6%	51,401	67%	33,678	44%
Contraloría de Bogotá	8,164	0.1%	5,433	67%	674	8%
Fondo de Vigilancia y Seguridad	156,674	1.3%	103,470	66%	37,185	24%
Secretaría Distrital de Desarrollo Económico	43,320	0.4%	27,665	64%	17,922	41%
Secretaría Distrital de la Mujer	24,083	0.2%	14,779	61%	5,978	25%
Unidad Administrativa Especial de Catastro Distrital	15,049	0.1%	8,920	59%	5,475	36%
Instituto Distrital de la Participación y Acción Comunal	18,500	0.2%	10,650	58%	6,570	36%
Unidad Administrativa Especial Cuerpo Oficial de Bomberos - UAE	32,000	0.3%	18,204	57%	6,897	22%
Lotería de Bogotá	497	0.0%	274	55%	88	18%
Secretaría Distrital de Movilidad	174,556	1.4%	96,048	55%	46,832	27%
Secretaría Distrital de Hacienda	40,071	0.3%	21,867	55%	9,278	23%
Instituto para la Economía Social-IPES	47,234	0.4%	25,210	53%	16,007	34%
Fondo Financiero Distrital de Salud-FFDS	2,281,439	18.5%	1,159,854	51%	937,004	41%
Empresa de Acueducto y Alcantarillado de Bogotá - EAAB	640,128	5.2%	317,571	50%	69,272	11%
Canal Capital	15,462	0.1%	7,064	46%	4,397	28%
Fondo de Prevención y Atención de Emergencias-FOPAE	83,204	0.7%	37,187	45%	12,341	15%
Instituto Distrital de Recreación y Deporte- IDRD	209,408	1.7%	92,184	44%	59,679	28%
Instituto Distrital del Patrimonio Cultural-IDPC	23,613	0.2%	9,476	40%	6,066	26%
Secretaría Distrital de Ambiente	100,447	0.8%	39,028	39%	21,135	21%
Unidad Administrativa Especial de Rehabilitación y Mantenimiento Vial	189,026	1.5%	70,468	37%	23,209	12%
Caja de Vivienda Popular	94,240	0.8%	32,081	34%	22,824	24%
Instituto Distrital de Turismo	13,500	0.1%	4,518	33%	2,930	22%
Fondo de Prestaciones Económicas, Cesantías y Pensiones- FONCEP	8,299	0.1%	2,650	32%	1,868	23%
Instituto de Desarrollo Urbano-IDU	1,701,407	13.8%	484,396	28%	46,425	3%
Unidad Administrativa Especial de Servicios Públicos	187,701	1.5%	48,801	26%	11,942	6%
Universidad Distrital Francisco José de Caldas	48,000	0.4%	5,548	12%	3,272	7%
Total	12,316,085	100%	7,085,810	58%	4,511,939	37%

Cuadro No. 3
Ejecución Presupuestal de la Inversión Directa desagregada por entidades y por
monto de ejecución a octubre 31 de 2014
(Cifras en millones de pesos)

Entidades	Presupuesto Disponible	Participación	Ejecución	% Ejecución	Giro	% Giro
Secretaría de Educación del Distrito	2,828,600	23.0%	2,042,690	72%	1,621,698	57%
Transmilenio S.A	1,784,855	14.5%	1,195,873	67%	760,748	43%
Fondo Financiero Distrital de Salud-FFDS	2,281,439	18.5%	1,159,854	51%	937,004	41%
Secretaría Distrital de Integración Social	831,620	6.8%	667,522	80%	401,655	48%
Instituto de Desarrollo Urbano-IDU	1,701,407	13.8%	484,396	28%	46,425	3%
Empresa de Acueducto y Alcantarillado de Bogotá - EAAB	640,128	5.2%	317,571	50%	69,272	11%
Secretaría Distrital del Hábitat	166,276	1.4%	116,195	70%	72,034	43%
Fondo de Vigilancia y Seguridad	156,674	1.3%	103,470	66%	37,185	24%
Secretaría Distrital de Movilidad	174,556	1.4%	96,048	55%	46,832	27%
Instituto Distrital de Recreación y Deporte- IDR	209,408	1.7%	92,184	44%	59,679	28%
Secretaría General	121,671	1.0%	89,553	74%	48,688	40%
Unidad Administrativa Especial de Rehabilitación y Mantenimiento Vial	189,026	1.5%	70,468	37%	23,209	12%
Instituto Distrital de las Artes	76,560	0.6%	62,232	81%	41,910	55%
Instituto Distrital para la Protección de la Niñez y la Juventud-IDIPRON	77,038	0.6%	51,401	67%	33,678	44%
Metrovivienda	64,084	0.5%	50,993	80%	46,472	73%
Unidad Administrativa Especial de Servicios Públicos	187,701	1.5%	48,801	26%	11,942	6%
Secretaría Distrital de Gobierno	57,853	0.5%	44,399	77%	32,441	56%
Secretaría Distrital de Cultura, Recreación y Deporte	54,118	0.4%	42,644	79%	26,335	49%
Secretaría Distrital de Ambiente	100,447	0.8%	39,028	39%	21,135	21%
Fondo de Prevención y Atención de Emergencias-FOPAE	83,204	0.7%	37,187	45%	12,341	15%
Caja de Vivienda Popular	94,240	0.8%	32,081	34%	22,824	24%
Secretaría Distrital de Desarrollo Económico	43,320	0.4%	27,665	64%	17,922	41%
Instituto para la Economía Social-IPES	47,234	0.4%	25,210	53%	16,007	34%
Secretaría Distrital de Hacienda	40,071	0.3%	21,867	55%	9,278	23%
Jardín Botánico "Jose Celestino Mutis"	23,710	0.2%	19,014	80%	9,419	40%
Unidad Administrativa Especial Cuerpo Oficial de Bomberos - UAE	32,000	0.3%	18,204	57%	6,897	22%
Secretaría Distrital de la Mujer	24,083	0.2%	14,779	61%	5,978	25%
Orquesta Filarmónica de Bogotá	15,217	0.1%	12,650	83%	8,310	55%
Empresa de Renovación Urbana	15,997	0.1%	10,778	67%	9,545	60%
Instituto Distrital de la Participación y Acción Comunal	18,500	0.2%	10,650	58%	6,570	36%
Secretaría Distrital de Planeación	11,858	0.1%	10,289	87%	5,764	49%
Instituto Distrital del Patrimonio Cultural-IDPC	23,613	0.2%	9,476	40%	6,066	26%
Unidad Administrativa Especial de Catastro Distrital	15,049	0.1%	8,920	59%	5,475	36%
Personería de Bogotá	8,974	0.1%	8,472	94%	6,436	72%
Dpto Administrativo de la Defensoría del Espacio Público - DADEP	8,974	0.1%	7,688	86%	5,082	57%
Canal Capital	15,462	0.1%	7,064	46%	4,397	28%
Universidad Distrital Francisco José de Caldas	48,000	0.4%	5,548	12%	3,272	7%
Contraloría de Bogotá	8,164	0.1%	5,433	67%	674	8%
Instituto para la Investigación Educativa y el Desarrollo Pedagógico-IDEPE	6,026	0.0%	4,852	81%	2,526	42%
Instituto Distrital de Turismo	13,500	0.1%	4,518	33%	2,930	22%
Fondo de Prestaciones Económicas, Cesantías y Pensiones- FONCEP	8,299	0.1%	2,650	32%	1,868	23%
Fundación Gilberto Alzate Avendaño	3,320	0.0%	2,483	75%	1,834	55%
Departamento Administrativo del Servicio Civil - DASCD	2,125	0.0%	1,693	80%	1,330	63%
Veeduría Distrital	1,188	0.0%	1,047	88%	764	64%
Lotería de Bogotá	497	0.0%	274	55%	88	18%
Total	12,316,085	100%	7,085,810	58%	4,511,939	37%

Cuadro No. 4
Ejecución Presupuestal de la Inversión Directa por sectores a octubre 31 de
2014
(Cifras en millones de pesos)

Sector	Disponible	Participación	Ejecución	% Ejecución	Giro	% Giro
Movilidad	3,849,844	31.5%	1,846,785	48%	877,214	23%
Educación	2,882,626	23.6%	2,053,090	71%	1,627,496	56%
Salud	2,281,439	18.7%	1,159,854	51%	937,004	41%
Hábitat	1,168,426	9.6%	576,418	49%	232,089	20%
Integración Social	908,658	7.4%	718,923	79%	435,333	48%
Cultura, Recreación y Deporte	397,698	3.3%	228,732	58%	148,530	37%
Gobierno, Seguridad y Convivencia	274,001	2.2%	184,411	67%	88,174	32%
Ambiente	124,157	1.0%	58,042	47%	30,554	25%
Gestión Pública	123,796	1.0%	91,246	74%	50,017	40%
Desarrollo Económico	104,054	0.9%	57,394	55%	36,860	35%
Hacienda	63,915	0.5%	33,710	53%	16,708	26%
Mujer	24,083	0.2%	14,779	61%	5,978	25%
Entes de Control	18,326	0.1%	14,952	82%	7,873	43%
Planeación	11,858	0.1%	10,289	87%	5,764	49%
Total General	12,232,881	100%	7,048,624	58%	4,499,598	37%

Cuadro No. 5
Ejecución Presupuestal de la Inversión Directa por sectores a octubre 31 de 2014
(Cifras en millones de pesos)

Entidades / Sectores	Presupuesto Disponible	Ejecución	% Ejecución	Giro	% Giro
Secretaría Distrital de Planeación	11,858	10,289	87%	5,764	49%
Total Planeación	11,858	10,289	87%	5,764	49%
Secretaría Distrital de Integración Social	831,620	667,522	80%	401,655	48%
Instituto Distrital para la Protección de la Niñez y la Juventud - IDIPRON	77,038	51,401	67%	33,678	44%
Total Integración Social	908,658	718,923	79%	435,333	48%
Secretaría Distrital de Educación	2,828,600	2,042,690	72%	1,621,698	57%
Instituto para la Investigación Educativa y el Desarrollo Pedagógico - IDEP	6,026	4,852	81%	2,526	42%
Universidad Distrital Francisco José de Caldas	48,000	5,548	12%	3,272	7%
Total Educación	2,882,626	2,053,090	71%	1,627,496	56%
Personería Distrital	8,974	8,472	94%	6,436	72%
Veeduría Distrital	1,188	1,047	88%	764	64%
Contraloría Distrital	8,164	5,433	67%	674	8%
Total Entes de Control	18,326	14,952	82%	7,873	43%
Secretaría General	121,671	89,553	74%	48,688	40%
Departamento Administrativo del Servicio Civil - DASCD	2,125	1,693	80%	1,330	63%
Total Gestión Pública	123,796	91,246	74%	50,017	40%
Secretaría Distrital de Cultura, Recreación y Deporte	54,118	42,644	79%	26,335	49%
Instituto Distrital de Recreación y Deporte - IDRD	209,408	92,184	44%	59,679	28%
Orquesta Filarmónica de Bogotá	15,217	12,650	83%	8,310	55%
Instituto Distrital del Patrimonio Cultural - IDPC	23,613	9,476	40%	6,066	26%
Fundación Gilberto Alzate Avendaño	3,320	2,483	75%	1,834	55%
Canal Capital	15,462	7,064	46%	4,397	28%
Instituto Distrital de las Artes	76,560	62,232	81%	41,910	55%
Total Cultura, Recreación y Deporte	397,698	228,732	58%	148,530	37%
Secretaría Distrital de Desarrollo Económico	43,320	27,665	64%	17,922	41%
Instituto para la Economía Social - IPES	47,234	25,210	53%	16,007	34%
Instituto Distrital de Turismo - IDT	13,500	4,518	33%	2,930	22%
Total Desarrollo Económico	104,054	57,394	55%	36,860	35%
Secretaría Distrital del Hábitat	166,276	116,195	70%	72,034	43%
Caja de Vivienda Popular	94,240	32,081	34%	22,824	24%
Unidad Administrativa Especial de Servicios Públicos - UAESP	187,701	48,801	26%	11,942	6%
Metrovivienda	64,084	50,993	80%	46,472	73%
Empresa de Renovación Urbana	15,997	10,778	67%	9,545	60%
Empresa de Acueducto y Alcantarillado de Bogotá - EAAB	640,128	317,571	50%	69,272	11%
Total Hábitat	1,168,426	576,418	49%	232,089	20%
Secretaría Distrital de Hacienda	40,071	21,867	55%	9,278	23%
Unidad Administrativa Especial de Catastro Distrital - UAE	2,281,439	1,159,854	51%	937,004	41%
Fondo de Prestaciones Económicas, Cesantías y Pensiones - FONCEP	32,000	18,204	57%	6,897	22%
Lotería de Bogotá	14,095	6,539	46%	3,392	24%
Total Hacienda	2,367,605	1,206,462	51%	956,571	40%
Secretaría Distrital de Hacienda	40,071	21,867	55%	9,278	23%
Unidad Administrativa Especial de Catastro Distrital - UAE	15,049	8,920	59%	5,475	36%
Fondo de Prestaciones Económicas, Cesantías y Pensiones - FONCEP	8,299	2,650	32%	1,868	23%
Lotería de Bogotá	497	274	55%	88	18%
Total Hacienda	63,915	33,710	53%	16,708	26%
Secretaría Distrital de la Mujer	24,083	14,779	61%	5,978	25%
Total Secretaría de la Mujer	24,083	14,779	61%	5,978	25%
Secretaría Distrital de Salud					
Fondo Financiero Distrital de Salud - FFDS	2,281,439	1,159,854	51%	937,004	41%
Total Salud	2,281,439	1,159,854	51%	937,004	41%
Secretaría Distrital de Gobierno	57,853	44,399	77%	32,441	56%
Dpto Administrativo de la Defensoría del Espacio Público - DADEP	8,974	7,688	86%	5,082	57%
Unidad Administrativa Especial Cuerpo Oficial de Bomberos - UAE	32,000	18,204	57%	6,897	22%
Instituto Distrital de la Participación y Acción Comunal	18,500	10,650	58%	6,570	36%
Fondo de Vigilancia y Seguridad	156,674	103,470	66%	37,185	24%
Total Gobierno, Seguridad y Convivencia	274,001	184,411	67%	88,174	32%
Secretaría Distrital de Ambiente	100,447	39,028	39%	21,135	21%
Jardín Botánico "Jose Celestino Mutis"	23,710	19,014	80%	9,419	40%
Instituto Distrital de Gestión de Riesgos y Cambio climático IDIGER	83,204	37,187	45%	12,341	15%
Total Ambiente	124,157	58,042	47%	30,554	25%
Secretaría Distrital de Movilidad	174,556	96,048	55%	46,832	27%
Instituto de Desarrollo Urbano - IDU	1,701,407	484,396	28%	46,425	3%
Unidad Administrativa Especial de Rehabilitación y Mantenimiento Vial	189,026	70,468	37%	23,209	12%
Transmilenio S.A	1,784,855	1,195,873	67%	760,748	43%
Total Movilidad	3,849,844	1,846,785	48%	877,214	23%
Total General	12,232,881	7,048,624	58%	4,499,598	37%

Cuadro No. 6
Administración Central: Ejecución Presupuestal de la Inversión Directa a
octubre 31 de 2014
(Cifras en millones de pesos)

Entidad	Presupuesto Disponible	Participación	Ejecución	% Ejecución	Giro	% Giro
Personería de Bogotá	8,974	0.20%	8,472	94	6,435.9	72
Veeduría Distrital	1,188	0.03%	1,047	88	764.0	64
Secretaría Distrital de Planeación	11,858	0.26%	10,289	87	5,764.1	49
Dpto Administrativo de la Defensoría del Espacio Público - DADEP	8,974	0.20%	7,688	86	5,081.8	57
Secretaría Distrital de Integración Social	831,620	18.45%	667,522	80	401,654.9	48
Departamento Administrativo del Servicio Civil - DASCD	2,125	0.05%	1,693	80	1,329.8	63
Secretaría Distrital de Cultura, Recreación y Deporte	54,118	1.20%	42,644	79	26,334.8	49
Secretaría Distrital de Gobierno	57,853	1.28%	44,399	77	32,441.0	56
Secretaría General	121,671	2.70%	89,553	74	48,687.6	40
Secretaría de Educación del Distrito	2,828,600	62.75%	2,042,690	72	1,621,698.2	57
Secretaría Distrital del Hábitat	166,276	3.69%	116,195	70	72,034.3	43
Secretaría Distrital de Desarrollo Económico	43,320	0.96%	27,665	64	17,922.4	41
Secretaría Distrital de la Mujer	24,083	0.53%	14,779	61	5,978.3	25
Unidad Administrativa Especial Cuerpo Oficial de Bomberos - UAE	32,000	0.71%	18,204	57	6,897.0	22
Secretaría Distrital de Movilidad	174,556	3.87%	96,048	55	46,832.5	27
Secretaría Distrital de Hacienda	40,071	0.89%	21,867	55	9,277.6	23
Secretaría Distrital de Ambiente	100,447	2.23%	39,028	39	21,135.0	21
Total	4,507,734	100.00%	3,249,783	72%	2,330,269	52%

Cuadro No. 7
Establecimientos Públicos: Ejecución Presupuestal de la Inversión Directa a
octubre 31 de 2014
(Cifras en millones de pesos)

Entidad	Presupuesto Disponible	Participación	Ejecución	% Ejecución	Giro	% Giro
Orquesta Filarmónica de Bogotá	15,217	0.3%	12,650	83%	8,310	55%
Instituto Distrital de las Artes	76,560	1.5%	62,232	81%	41,910	55%
Instituto para la Investigación Educativa y el Desarrollo Pedagógico- IDEP	6,026	0.1%	4,852	81%	2,526	42%
Jardín Botánico "Jose Celestino Mutis"	23,710	0.5%	19,014	80%	9,419	40%
Fundación Gilberto Alzate Avendaño	3,320	0.1%	2,483	75%	1,834	55%
Instituto Distrital para la Protección de la Niñez y la Juventud-IDIPRON	77,038	1.5%	51,401	67%	33,678	44%
Fondo de Vigilancia y Seguridad	156,674	3.0%	103,470	66%	37,185	24%
Unidad Administrativa Especial de Catastro Distrital	15,049	0.3%	8,920	59%	5,475	36%
Instituto Distrital de la Participación y Acción Comunal	18,500	0.4%	10,650	58%	6,570	36%
Instituto para la Economía Social-IPES	47,234	0.9%	25,210	53%	16,007	34%
Fondo Financiero Distrital de Salud-FFDS	2,281,439	43.6%	1,159,854	51%	937,004	41%
Fondo de Prevención y Atención de Emergencias-FOPAE	83,204	1.6%	37,187	45%	12,341	15%
Instituto Distrital de Recreación y Deporte- IDRDR	209,408	4.0%	92,184	44%	59,679	28%
Instituto Distrital del Patrimonio Cultural-IDPC	23,613	0.5%	9,476	40%	6,066	26%
Unidad Administrativa Especial de Rehabilitación y Mantenimiento Vial	189,026	3.6%	70,468	37%	23,209	12%
Caja de Vivienda Popular	94,240	1.8%	32,081	34%	22,824	24%
Instituto Distrital de Turismo	13,500	0.3%	4,518	33%	2,930	22%
Fondo de Prestaciones Económicas, Cesantías y Pensiones- FONCEP	8,299	0.2%	2,650	32%	1,868	23%
Instituto de Desarrollo Urbano-IDU	1,701,407	32.5%	484,396	28%	46,425	3%
Unidad Administrativa Especial de Servicios Públicos	187,701	3.6%	48,801	26%	11,942	6%
Total	5,231,164	100%	2,242,494	43%	1,287,202	25%

Cuadro No. 8
Empresas Industriales y Comerciales del Estado: Ejecución Presupuestal de la
Inversión Directa a octubre 31 de 2014
(Cifras en millones de pesos)

Empresa	Presupuesto Disponible	Participación	Ejecución	% Ejecución	Giro	% Giro
Metrovivienda	64,084	3%	50,993	80%	46,472	73%
Empresa de Renovación Urbana	15,997	1%	10,778	67%	9,545	60%
Transmilenio S.A	1,784,855	71%	1,195,873	67%	760,748	43%
Lotería de Bogotá	497	0%	274	55%	88	18%
Empresa de Acueducto y Alcantarillado de Bogotá - EAAB	640,128	25%	317,571	50%	69,272	11%
Canal Capital	15,461.71	1%	7,064	46%	4,397	28%
Total	2,521,023	100%	1,582,552	63%	890,522	35%

Cuadro No. 9
Otras Entidades: Ejecución Presupuestal de la Inversión Directa a octubre 31 de 2014
 (Cifras en millones de pesos)

Empresa	Presupuesto Disponible	Participación	Ejecución	% Ejecución	Giro	% Giro
Contraloría de Bogotá	8,164	15%	5,433	67	674	8
Universidad Distrital Francisco José de Caldas	48,000	85%	5,548	12	3,272	7
Total	56,164	100%	10,981	20%	3,945	7%

Cuadro No. 10
Ejecución Presupuestal de la Inversión Directa por grupo de entidades a octubre 31 (2003- 2014)
 (Cifras en millones de pesos)

% Ejecución octubre 31	2003	2004	2005	2006	2007	2008	2009	2010	2011	2012	2013	2014
Administración Central	74	69	67	72	78	65	76	79	77	71	67	72
Establecimientos Públicos	57	65	63	61	65	50	55	72	46	51	57	43
Empresas Industriales y Comerciales del Estado	48	53	68	55	47	66	79	71	50	49	58	63
Localidades	39	25	19	42	66	36	40	44	62	32	46	49
Total % Ejecución	59	64	66	64	65	62	61	71	76	58	61	58

Gráfico No. 1
Ejecución Presupuestal de la Inversión Directa por grupo de entidades a octubre 31 (2003- 2014)
 (Cifras en millones de pesos)

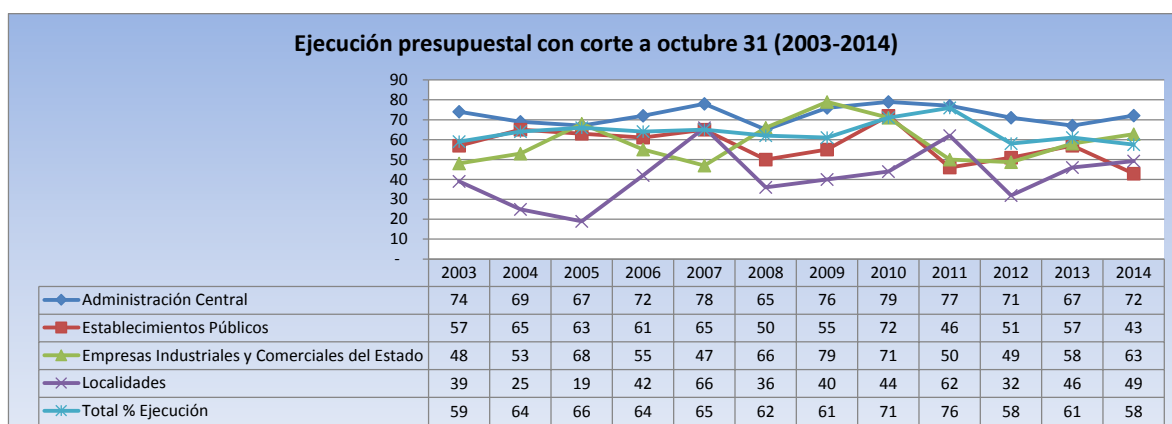

Cuadro No. 11
Giro Presupuestal de la Inversión Directa por grupo de entidades a octubre 31
(2003- 2014)

(Cifras en millones de pesos)

% Giro octubre 31	2003	2004	2005	2006	2007	2008	2009	2010	2011	2012	2013	2014
Administración Central	45	43	38	39	42	44	45	47	46	42	32	52
Establecimientos Públicos	26	25	25	20	21	22	24	29	22	24	20	25
Empresas Industriales y Comerciales del Estado	19	11	14	13	15	16	22	19	12	7	20	35
Localidades	14	10	13	13	13	9	15	9	18	10	7	19
Total % Giros	30	30	28	27	28	28	31	33	28	28	25	37

Gráfico No.2

Giro de la Inversión Directa por grupo de entidades a octubre 31 (2003- 2014)
(Cifras en millones de pesos)

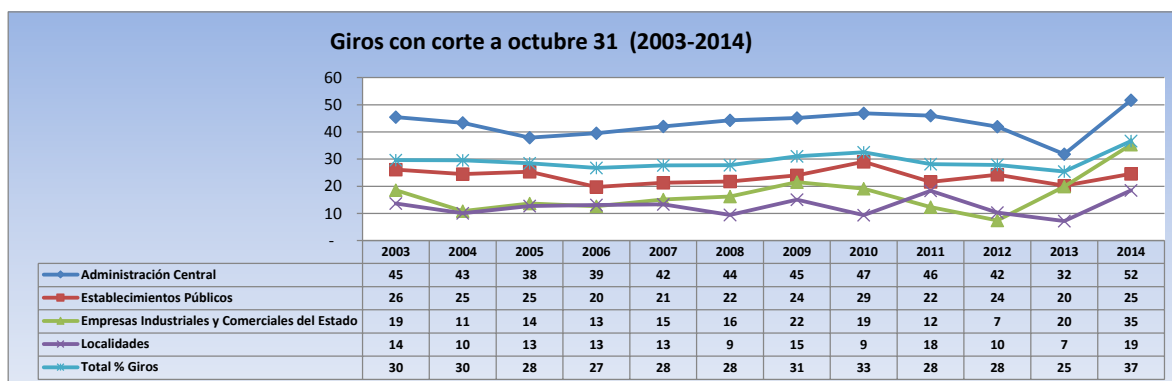

Conclusiones

- La diferencia entre los compromisos y los giros, asciende a \$2.5 billones, cifra que con seguridad será superior al final de la vigencia, teniendo en cuenta que históricamente, en el último mes de la vigencia el comportamiento del porcentaje de ejecución se incrementa.
- El porcentaje total de ejecución presupuestal de los tres (3) años de esta Administración a fecha de corte octubre 31, es muy similar.
- Los establecimientos públicos muestran una baja ejecución, la cual tiene su origen en la gestión del Instituto de Desarrollo Urbano y en el Fondo Financiero de Salud, entidades con la mayor participación de recursos de este grupo de entidades
- Igualmente la baja ejecución del IDU, afecta la del sector movilidad, que siendo el de mayor participación de recursos presupuestales en la presente vigencia, sus compromisos llegan al 48%, cifra inferior al del total de ejecución del presupuesto anual.
- Los proyectos con menor ejecución en el IDU son los siguientes: *Desarrollo y sostenibilidad de la infraestructura para la movilidad con el 21% y Transparencia, probidad y lucha contra la corrupción y control social efectivo e incluyente en el IDU con el 15%.*
- El Sector Ambiente también presenta baja ejecución a la fecha, proveniente de la baja ejecución de la Secretaria Distrital de Ambiente. Los proyectos con más baja ejecución de esta Entidad, son los siguientes: *Control ambiental a los recursos hídrico y del suelo en el Distrito Capital con el 8%, Fortalecimiento de la gestión ambiental para la restauración, conservación, manejo y uso sostenible de los ecosistemas urbanos y las áreas rurales del Distrito Capital, con el 34%. Cultura de transparencia, probidad y control social a la gestión pública en la Secretaria Distrital de Ambiente, con el 36,50%.*